A Imprensa da Allemanha Ataca o Arrendamento de "Destroyers" Americanos ao Nosso Paiz

16 PAGINAS

Diario Carioca

200 RÉIS

Director-Presidente HORACIO DE CARVALHO JUNIOR — Fundador: J. E. DE MACEDO SOARES — Director-Thesoureiro J. B. MARTINS GUIMARAES

Anno X — Numero 2.811 — Rio de Janeiro, Terça-feira, 10 de Agosto de 1937 — Praça Tiradentes n.° 77

Todas as Nações Sul Americanas Podem Arrendar Navios de Guerra aos EE. UU.

A Maneira Descortez de Um Jornal Allemão Para Com o Brasil, em Face da Politica Pan Americana

MANIFESTA-SE CONTRARIO AO ARRENDAMENTO O SENADOR BENETT CLARK

Sr. Summer Welles

BERLIM, 9 — Repercutiram sensacionalmente na Allemanha as noticias sobre o arrendamento de destroyers americanos ao Brasil.

O "Berliner Tageblatt", ostentando grandes titulos e sub-titulos na primeira pagina, expressa a opinião de que a operação do arrendamento indica que as relações entre os Estados Unidos e o Brasil, tornaram-se similares ás que prevalecem entre a Inglaterra e as suas colonias.

Declara o referido jornal textualmente: "Tal transacção não tem precedentes, nem na historia dos Estados Unidos, nem na de paiz algum do mundo.

Se estas noticias se confirmarem, isto significa que os Estados Unidos conseguiram mais do que lhes era licito esperar da Conferencia Pan-Americana de Buenos Aires, estabelecendo a Liga das Nações da America;

Parece que as reservas feitas por certas nações latino-americanas contra esta Liga, na Conferencia de Buenos Aires, enfraqueceram — pelo menos no caso da maior potencia Sul-Americana — a tal ponto, que se tornaram apenas pouco mais substanciaes do que as que separam a Inglaterra das suas colonias.

O arrendamento dos navios evitará quaesquer divergencias sérias entre as politicas externas dos Estados Unidos do Brasil.

Falta ver agora, de que fórma outras nações da America do Sul e Central reagirão contra este surprehendente acontecimento que deverá ter profunda influencia sobre a politica mundial." — (U. P.)

OS ESTADOS UNIDOS E AS ARMADAS DOS PAIZES SUL AMERICANOS

WASHINGTON, 9 — Altas personalidades do governo, pediram hoje aos leaderes da imprensa americana, que lançassem uma campanha em pról da acceitação do projecto do senador Walsh, que visa facultar o arrendamento de destroyers, afastados do serviço activo, a paizes latino-americanos.

As autoridades administrativas dos Estados Unidos, manifestaram-se satisfeitas com o primeiro acolhimento que teve o proje-

(Continúa na 14ª pagina).

Dor de cabeça?
SAL DE FRUCTA ENO

Agora os Armandistas Unem-se aos Integralistas Para Accusarem o Sr. José Americo de Tolerar nas Suas Fileiras Elementos Communistas...

MAS, EMQUANTO O SR. JOSE' AMERICO REPELLIA CERTAS PROPOSTAS, O SR. ARMANDO DE SALLES MANDAVA O SR. BAYMA PROMETTER AMNISTIA AOS PRESOS POLITICOS EM TROCA DE APOIO Á CAUSA DO P. C.!

Para Que se Liquide de Vez o Caso dos Armamentos

NOVO TELEGRAMMA DO MINISTRO DA GUERRA AO GOVERNADOR GAUCHO

O ministro da Guerra, general Eurico Dutra, endereçou hontem, ao sr. Flores da Cunha, o seguinte telegramma:

"Rio, 9 de agosto de 1937. — Excellentissimo Senhor Governador do Estado do Rio Grande do Sul. — Palacio do Go-

(Continúa na 14ª pagina).

Sr. José Americo

Antes de Chegarem ao Conhecimento da Policia, Já Estão Identificadas as Actividades Subversivas do Sr. Plinio Salgado — A Falta de Memoria do Sr. Vergara — O Sr. José Americo Desobrigou, Realmente, o Sr. Flores da Cunha dos Compromissos Com a Sua Candidatura — Installa-se, Amanhã, o Conselho Nacional de Propaganda da Candidatura do Povo Brasileiro — O sr. Bergamini em Conferencia Com o Sr. José Americo

Para o sr. Plinio Salgado quem não é integralista é communista. Fazendo esse seu jogo, lança a suspeita contra o extraordinario movimento popular que apoia o sr. José Americo. Accusou o candidato nacional de tolerar nas correntes de opinião que sustentam a sua candidatura elementos suspeitos. Mas não aponta um só que não esteja isento de culpa. O simples facto de alguem acompanhar o sr. José Americo, conhecendo as suas apostrophes e sua intransigente attitude contra o communismo, em todas as manifestações de sua propaganda, revelaria na peor hypothese uma contracção que deveria ser aproveitada. Mas o processo do sr. Plinio Salgado é a intriga com as classes armadas que explorou, inconscientemente, chegando a declarar na praça publica que conta com ellas para desferir golpes contra o regime e as instituições, quando bem entender. Felizmente os ministros d[illegible] tas militares, medindo os p[illegible]cos dessa exploração, [illegible] tomaram as medidas necessarias, para evitar que algum espirito menos apercebido do passado do sr. Plinio Salgado e da ambição com [illegible] elle, inimigo confesso do [illegible]

(Continúa na 16ª pagina).

O Presidente da Republica Visitou o Ministerio da Justiça

Dois flagrantes da visita do presidente da Republica ao Ministerio da Justiça. Em baixo: — O sr. Getulio Vargas em companhia do ministro J. C. de Macedo Soares, examinando as plantas da grande penitenciaria a ser construida em Olaria

Conforme havia sido annunciado, o sr. Getulio Vargas em companhia do seu ajudante de ordens, capitão-tenente Mario de Freitas Alves, visitou hontem o Ministerio da Justiça.

Aguardavam o presidente da Republica á porta do Ministerio, o sr. Macedo Soares, titular da pasta da Justiça que se fazia acompanhar de altos funccionarios daquella Secretaria de Estado.

O chefe do governo demorou-

(Continúa na [illegible] pagina).

"A SÃO PAULO" COMPANHIA
Nacional de Seguros de Vida
SUCCURSAL NESTA CAPITAL: AVENIDA RIO BRANCO
N.° 131 — 1.° ANDAR
Directores — DR JOSE' MARIA WHITAKER
DR ERASMO TEIXEIRA DE ASSUMPÇAO
DR. J. C. DE MACEDO SOARES

FIQUE RICO
LOTERIA FEDERAL
A
UNICA
AMANHÃ
1º premio
200
contos
2º premio
100
contos
563:500$000
em premios

Expressiva Homenagem ao Ex-Secretario Geral de Saude e Assistencia Dr. Marques Canario

O dr. Marques Canario, cercado dos homenageantes

Em torno de uma mesa, realizou-se domingo ultimo uma delicada homenagem ao dr. Alcides Marques Canario, ex-secretario geral de Saude e Assistencia, pelos directores de hospitaes, medicos, funccionarios e amigos. A homenagem consistiu num almoço na Casa Derby, não havendo, como de costume, discurso. Apenas o homenageado agradeceu sensibilizado, e disse o seguinte: "Pedi que não houvesse discursos nesta festa. Agradeço aos meus amigos utilizando o proprio silencio, com a eloquencia e significação da pausa na musica". As ultimas palavras do homenageado foram abafadas por uma longa salva de palmas.

A Medalha Militar na Marinha

O Supremo Tribunal Militar concedeu a medalha militar de bons serviços, aos seguintes officiaes, sub-officiaes e praças da Marinha de Guerra:

Ouro — Capitão de fragata, Adalberto Cotrim Coimbra; capitão de fragata engenheiro naval, Sylvio Weguilin de Abreu; capitães de corveta Carlos Frederico de Noronha Filho e João Paiva de Azevedo; capitão de corveta Armando de Carvalho Vargas; sub-official, Laurentino Eugenio dos Santos e sub-official José Pedro Maciel. **Prata** — Capitão de corveta, Frederico Cavalcante de Albuquerque, Carlos da Silveira Carneiro e Haroldo Rubem Cox; capitão de corveta aviador naval, Armando Pinheiro de Andrade; capitão de corveta engenheiro naval, Cicero de Freitas Marinho; capitães tenentes, Octavio da Silveira Carneiro, José Luiz da Silva Junior e Paulo Bosisio; capitão tenente engenheiro naval, Dorval dos Reis; sub-official, Sebastião Bispo de Lemos, e 3º sargento José Luiz da Silva. **Bronze** — Capitães tenentes, Ivan Luiz da Cunha Junior, Armando Junqueira Ferreira, Luiz de Brito Albernaz, Carlos Luiz Duque Estrada, Carlos Americo dos Reis Netto, Fernando Muniz Freire, Luiz Gonzaga Pimentel, Ruy Guilhon Pereira de Mello, Heitor Almeida de Sá, Gentil Homem Joaquim de Menezes, João Costa, José Luiz Bellart, Antonio Cesar de Andrade, Angelo Nolasco de Almeida, Miguel Magaldi, Carlos Paraguassú de Sá, José Rocha Figueiredo Lima e Mario Affonso Monteiro; sub-official, José Baptista Gomes; 2º sargento José Geraldo Rodarte; terceiro sargento fuzileiro naval, José Romualdo da Silva; fuzileiros navaes, Emilio Alves e Aurelio Agra Pereira e fuzileiro naval musico, Prudencio Paulo Barata.

O ministro da Educação e os estudantes da Universidade do Brasil

AMPLIADO O AUXILIO AO DIRECTORIO CENTRAL DE ESTUDANTES

O sr. Gustavo Capanema, ministro da Educação, vem mantendo, nesses ultimos dias, varios entendimentos com o Directorio Central de Estudantes, por intermedio de seu actual presidente, sr. Hamilton Giordano, havendo comparecido pessoalmente á posse da nova directoria. S. ex. acaba de resolver o augmento da subvenção do Ministerio ao Directorio, a qual passou de 24 contos a 60 contos, attendendo ás necessidades reaes, decorrentes da ampliação de seu programma.

O sr. Gustavo Capanema quer ainda facilitar a impressão de todas as revistas e jornaes das escolas da Universidade, fazendo com que as mesmas tenham uma circulação regular e uma larga distribuição.

WALTER KANITZ
JORGE KANITZ
POST GRADUADOS NOS ESTADOS UNIDOS
TRATAMENTO DE FOCOS INFECCIOSOS, PYORRHEA
ELECTRO THERAPIA-DENTADURAS
PONTES MOVEIS, FIXAS COM SUBSTITUIÇAO
DO OURO POR TRABALHOS EM PORCELANA
TECHNICA PROPRIA
RUA REPUBLICA DO PERU — 15-A
3.º andar — Tel. 42-3821

PREDIOS - HYPOTHECAS - TERRENOS
Do Flamengo ao Leblon, vendo predios e terrenos, facilitando o pagamento. Emprestimos hypothecarios. JUROS DE 8, 9 E 10 % — SOLUÇÕES RAPIDAS — MAXIMO SIGILO
ZUMALÁ BONOSO -- Ouvidor 131

A Reunião de Hontem do Conselho Consultiuo de Turismo da Municipalidade

O IMPORTANTE DISCURSO DO SR. HENRIQUE DODSWORTH

Sr. Henrique Dodsworth, interventor no Districto Federal

Reuniu-se hontem, pela primeira vez, sob a presidencia do sr. Henrique Dodsworth, interventor no Districto Federal, o Conselho Consultivo de Turismo da Municipalidade.

Iniciando a reunião, fez uso da palavra o interventor do Districto, que pronunciou o seguinte discurso:

"Meus sehores.

Com a intenção de poder pessoalmente comparecer á reunião dos elementos que constituem o Conselho Consultivo de Turismo, solicitei do director desse Departamento Municipal a reunião nesta data, da que é habitualmente convocada para a primeira segunda-feira de cada mez.

Quiz, por essa forma, tomar directo contacto com as entidades a cuja collaboração estão ligados o desenvolvimento da cidade e o seu reflexo na propaganda exterior.

Julgo desnecessario encarecer o valor do turismo e a sua importancia em diversos sectores para o Districto Federal.

Mas, por isso mesmo que o turismo corresponde a um estagio de universalidade, é que as suas bases devem repousar em fundamentos organicos e em directrizes continuas e coherentes.

No conjunto dos interesses municipaes devem, preferencialmente, ser cuidado o do turismo, problema por excellencia de feição moderna, para cujo encaminhamento as administrações pouco podem produzir, já que é a propria cidade em movimento e em actuação, fazendo-se valer aos olhos do que a procuram.

Ligal-o somente aos attractivos da natureza, tem pouco alcance, se a cultura e a organização, encadeadas num systema de providencias permanentes o fizeram valorizar.

Dahi a attenção especial que, entre os varios pontos de um programma deve ser attribuido á Directoria de Turismo e Propaganda, afim de que para ella confluam os cuidados da administração e a boa vontade cooperadora de todas as classes da cidade.

Temos que consideral-o, assim, sob duas modalidades. Uma, puramente material e interna outra, de propaganda e irradiação.

A primeira depende das autoridades, no campo da acção publica que lhes cabe. A segunda, de toda a opinião popular, por meio dos seus orgãos de representação autorizada, como por exemplo, aquelles que integram este Conselho.

Sei que, no primeiro caso, quasi tudo está por fazer, e que, no segundo, é licito tudo esperar. E já que a acção do governo da cidade deve caminhar para attrair a collaboração de todas as classes, venho fixar pontos que considero de immediata realização.

E' indispensavel, de inicio, organizar racionalmente a Directoria de Turismo, imprimindo-lhe a finalidade exacta para que foi criada.

E' difficil comprehendel-a sem a articulação unitaria de serviços que, na parte esthetica, ornamental e attractiva, correspondam aos esforço de augmentar o fluxo das correntes que pretendemos attrair.

E' extravagante, tambem, falar em turismo estrangeiro, sem a comprehensão de que, além dos divertimentos e das excursões, cumpre offerecer aos que nos visitam locomoção facil e hoteis accessiveis na proporção da affluencia de visitantes.

Esses, por exemplo, são problemas ligados ou contidos no ambito municipal, e para os quaes muitas das vossas entidades têm chamado a attenção do governo da cidade. Outros estão fóra da nossa esphera; correspondem a medidas que devem ser tratadas, ora com assistencia das autoridades federaes, e, ora, estaduaes ou municipaes, nos Estados.

Quando alguem allude aos impedimentos que encontram os estrangeiros desde a chegada na exhibição dos passaportes, até a circulação dentro do territorio nacional, não percebe de prompto as difficuldades complexas ligadas á solução desse caso, em que entram o Ministerio do Exterior, a Policia Federal, as estaduaes e, muitas vezes, tambem a reciprocidade de legislação internacional na materia; quando recebemos egualmente suggestões relativas ao transito livre dos chauffeurs através dos Estados da Federação, afim de facilitar o turismo nacional, attentamos logo que isso deverá resultar de uma convenção interestadual, que venha decidir sobre a federalização das carteiras de motorista.

Apontei, apenas, exemplos que evidenciam a complexidade das questões ligadas a esse problema apparentemente facil, que é receber o forasteiro, dar-lhe hospedagem, distrações, passeios e facilidades pelas quaes lhe seja agradavel a transcorrencia do periodo de recreio entre nós.

Na época dos estudos comparados que facultam rapidamente golpes de vista sobre a materia, é facil verificar-se os beneficios que o turismo accumula, nos centros da sua predilecção, e como, das cidades da Europa ás do nosso continente, elle se transformou numa industria das mais lucrativas, das mais technicamente organizadas, das mais susceptiveis de se ampliar. E isso sem receios desses contrastes, que as industrias mecanicas muitas vezes produzem, em virtude das crises economicas de super ou de baixa producção, de abundancia ou de carencia de braços. O turismo é uma industria, e pode ser considerado como a da permanente prosperidade, porque tudo que consome paga, desde a viagem de mar á hospedagem de terra, desde a excursão do dia ao divertimento da noite.

Podeis comprehender, assim, o meu empenho pelo Departamento de Turismo e sua actividade em um campo privilegiado para as necessidades urbanas.

Por assim pensar, confiei a direcção desse Departamento a quem, ligado profissionalmente á imprensa, o que vale dizer, á opinião, no que ella exprime de mais enthusiastico em defesa dos interesses collectivos pudesse orientar esses interesses que não são de partidos, nem de classes, nem de preponderancia de uma actividade sobre outra, mas da propria cidade, em todas as suas camadas e possibilidades para que hajam braços validos e esforços coordenados.

Não podia escolher occasião melhor de fazer essas ponderações, do que presidindo o Conselho Consultivo de Turismo, no que os indices da vida da cidade se representam, pelo que ella possue de mais legitimo, efficiente e mais alto.

A SITUAÇÃO FINANCEIRA DA MUNICIPALIDADE

Falando sobre a situação financeira da Prefeitura, o sr. Henrique Dodsworth disse que, no momento, ella não é lá muito favoravel, tanto assim que para pagar sua divida externa teve que recorrer ao governo federal. A criação de cargos novos (só a Policia Municipal, que deveria manter-se á custa da sua propria renda, causa um deficit annual de 13.000 contos), e outros factores contribuiram para esta situação.

— E a organização turistica não vem melhorar a situação, aparteia o commandante Attila Soares, secretario de Finanças, pois que ella é sempre deficitaria no começo.

— O Touring Club — diz o sr. Juvenal Murtinho — conseguiu já, no Conselho de Turismo, a solução de muitos problemas que directamente interessavam ao movimento de viajantes, como as difficuldades com os passaportes, o caso das carteiras de motoristas e ainda o do silencio...

Sr. Georgino Avelino, director de Turismo da Municipalidade

CORRIDA INTERESTADUAL DE AUTOMOVEIS

O interventor declarou que havia combinado com o Automovel Club a realização de uma corrida interestadual de automoveis no Rio de Janeiro. Para garantir o exito financeiro da iniciativa, que terá realização ainda este anno, serão enviadas entradas para serem vendidas nos Estados com grande antecedencia.

Disse a seguir o interventor, que os theatros deviam passar para a esphera do Departamento de Turismo. Ainda outras providencias foram discutidas, como a demolição do Passeio Publico. Tambem o Senado parecia disposto a ceder o jardim que circumda o seu edificio afim de possibilitar a melhoria do trafego naquelle ponto sem precisar arrancar arvores do Passeio Publico.

DIARIO CARIOCA em Bello-Horizonte

Foi inaugurada, hontem, na capital mineira, a succursal deste matutino

BELLO HORIZONTE, 9 (Da Succursal do DIARIO CARIOCA) Com a presença de diversas pessoas de destaque nos meios politicos, sociaes e commerciaes, foi hoje inaugurada nesta capital, a succursal do DIARIO CARIOCA. Estiveram presentes tambem representantes do mundo official, os quaes deram, com a sua presença, maior relevo á inauguração, que se realizou sem solennidade.

A's 14 horas, estando presente ainda o representante da direcção do DIARIO CARIOCA, sr. Romualdo Perrota, foi dada por inaugurada a succursal, depois de uma breve oração desse jornalista. Diversos outros oradores se fizeram ouvir, inclusive o director, em agradecimentos pela presença das pessoas que attenderam ao seu convite.

A SUCCURSAL

A succursal do DIARIO CARIOCA se acha installada na parte mais central de Bello Horizonte, isto é, na praça Sete.

A entrada do prédio é á rua Campos, 408, e a succursal á sala 4, phone 2172.

O director tem recebido diversos cumprimentos pela iniciativa do matutino fundado pelo senador Macedo Soares, jornal que vinha reclamando uma ligação mais directa entre Minas e a sua sede.

Um Alfaiate Voronoff

Faz do terno velho novo, virando pelo avesso, tambem concerta e reforma roupa, faz terno de casemira, feitio 80$ e de brim 40$. Rua Ledo, 66, antiga São Jorge.

Uma irradiação para o Equador

Hoje, data nacional do Equador, a "Habla America" promove, na Radio Mayrink Veiga, uma irradiação para esse paiz, em que falarão varios oradores.

O sr. Guilhermo Hohagen em nome de "Habla America", nucleo radiodiffusor de propaganda americanista, explicará a cerimonia promovida em honra ao Equador. Depois, o dr. Francisco Guarderas, plenipotenciario, do Equador, usará da palavra. O sr. Renato Almeida dirigirá a seguir uma saudação aos intellectuaes equatorianos. O professor José Gabriel Navarro, historiador e politico do Equador, ora entre nós, falará a seguir e, por fim, o prof. Rodriguez Fabregat dissertará sobre Juan Montalvo.

Serão executadas durante a transmissão, nos intervallos dos discursos, musicas do folk-lore equatoriano.

Decisão Importante da Côrte Suprema

Brasileiros naturalizados são elegiveis — Brilhante victoria do advogado Ferreira de Souza

Em sessão de hontem, tomou a Côrte Suprema conhecimento da questão de inconstitucionalidade levantada nos recursos eleitoraes, em que são interessados Sebastião Teixeira e Francisco Maria Esteves, vereadores á Camara Municipal, respectivamente, de Therezopolis e Nictheroy, ambos municipios do vizinho Estado do Rio.

Applicando dispositivo da Constituição fluminense, ha tempos, ao apreciar eleições municipaes, o Tribunal Eleitoral daquella região eleitoral tinha considerado inelegiveis aquelles dois cidadãos, por serem os mesmos brasileiros naturalizados, sendo voto vencido o dr. Costa e Silva, membro do alludido Tribunal, decisão essa confirmada posteriormente pelo Superior Tribunal Eleitoral.

Tomando conhecimento da especie, em grão de recurso, a Côrte Suprema adoptou hontem os fundamentos do voto vencido daquelle magistrado, e em consequencia considerou os recorrentes como legitimamente eleitos, em face da Constituição da Republica.

Serviu como patrono destes, o deputado Ferreira de Souza, que se notabilizou nos circulos da Justiça Eleitoral pelo seu brilhante talento e vasta cultura juridica.

Reassumiu Hontem a Pasta da Fazenda o Ministro Souza Costa

No Ministerio da Fazenda, realizou-se, hontem, ás 12 ½ horas o acto de transmissão do cargo de gestor da pasta, que estava sendo exercido interinamente pelo sr. Orlando Villela ao sr. Souza Costa, titular effectivo da Fazenda.

O acto, que se effectuou no proprio gabinete, teve grande brilhantismo, tendo o sr. Orlando Villela produzido um notavel discurso, congratulando-se com a volta do sr. Souza Costa e ao mesmo tempo sallentando a sua acção proveitosissima na America do Norte.

No gabinete do ministro Souza Costa notamos os seguintes directores da Fazenda: drs. Gladstone Rodrigues Flores, director da Caixa de Amortização; José Santos Leal, inspector da Alfandega; Jacob Cavalcanti, director do Expediente do Ministerio; Xisto Vieira, director da Recebedoria do Districto Federal; Bellens de Almeida, director da Secretaria Geral da Fazenda; Barbosa Carneiro, membro da commissão que foi aos EE. UU.

Conseguimos annotar ainda a presença das seguintes pessoas: Sylvio de Brito Soares, Hortensio de Alcantara, Antonio Eustachio Coelho, Manoel Rezende Lima, Benedicto Leal, Almeida Castro, Frederico Rocha, Alexandre Castro, Rosalvo da Ressurreição, Othero Mendonça, André Carrazoni e Boanerges Lopes de Souza.

Foram offerecidas ao ministro da Fazenda varias "corbeilles" de flores naturaes, por funccionarios do seu gabinete.

Integrada no Espirito do Publico a Candidatura do Sr. José Americo

UMA MANIFESTAÇÃO DAS POPULAÇÕES DOS MORROS DO ANDARAHY E SALGUEIRO AO CAPITÃO FREDERICO TROTTA

Brilhante apotheose ao candidato nacional num theatro ao ar livre

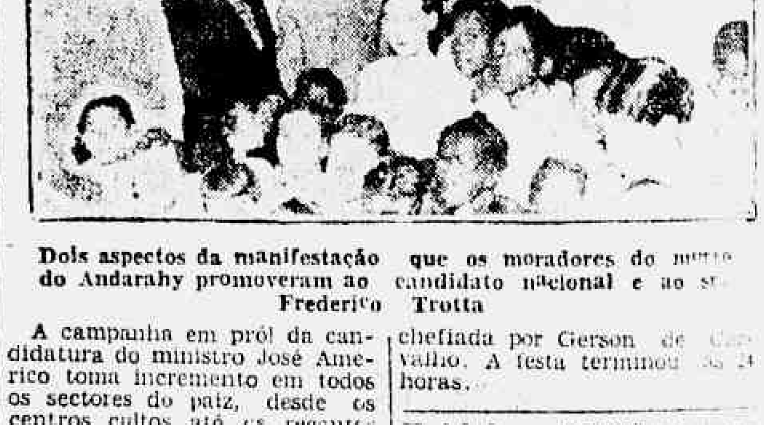

Dois aspectos da manifestação que os moradores do morro do Andarahy promoveram ao candidato nacional e ao sr. Frederico Trotta

A campanha em pról da candidatura do ministro José Americo toma incremento em todos os sectores do paiz, desde os centros cultos até os recantos mais humildes do interior.

Nesta cidade é grande o enthusiasmo, haja visto o que aconteceu no ultimo sabbado, num dos mais esquecidos pontos desta capital.

Os moradores dos morros do Andarahy e Salgueiro, após promoverem uma imponente manifestação ao chefe politico daquelles bairros, capitão Frederico Trotta, levaram aquelle conhecido politico até á séde do Club União de Andarahy e alli após varias representações, em um pittoresco palco adrede preparado, surpreenderam o auditorio com uma apotheose em honra ao candidato nacional.

Foi um acto empolgante que agradou, sobremaneira, a quantos o assistiam pela espontaneidade com que foi organizado.

Após a manifestação, o capitão Frederico Trotta, desceu o morro do Andarahy, sob consecutiva salva de palmas, sendo o seu nome e o nome do sr. José Americo delirantemente ovacionados pela multidão.

A commissão de festejos estava constituida pelos senhores: João Dutra Barbosa, Antonio Novaes, Rubens do Nascimento, Candido de Oliveira, José Gabriel de Almeida, Amancio Pereira, Armenio Curvelo, Cladrino Garcia, José Moreira da Silva, Caetano Helt, Filomena Figueira de Almeida, Maria Leite da Silva, Aida Maria Reis, Euriclén Fonseca Barbosa, Helena Maria da Conceição.

Mais tarde chegou uma delegação do morro do Salgueiro, chefiada por Gerson de Carvalho. A festa terminou ás 24 horas.

Tablelaxo purgativo e laxativo homeopathico

Jornaes e Revistas

O 7º NUMERO DA "REVISTA NAVAL"

Recebemos o setimo numero da "Revista Naval", publicação que cada vez mais vem se impondo pela sua excellente feitura e escolhida collaboração. Impressa toda em papel couché com optimas gravuras e procurando tratar com especial carinho os problemas nacionaes sobretudo os que dizem respeito aos assumptos navaes, maritimos e economicos. A "Revista Naval" que é dirigida pelos srs. capitão de mar e guerra Frederico Villar e Carlvaldo Lima e é orgão official da Liga Naval Brasileira, traz no presente numero um noticiario amplo do mez.

TOSSE-BRONCHITES
PHYMATOSAN
CURA E FORTALECE

ILEG

Está no Rio a Missão Cultural Uruguaya

Concorridissimo o desembarque dos membros da importante missão

PELOS MINISTROS DAS RELAÇÕES EXTERIORES E DA EDUCAÇÃO FORAM PRESTADAS VARIAS HOMENAGENS AOS INTELLECTUAES URUGUAYOS

Aspectos da sessão solenne realizada hontem no Itamaraty, vendo-se em cima, o ministro Gustavo Capanema no momento em que pronunciava o seu discurso

O "Avila Star", que chegou á Guanabara na manhã do ultimo domingo, trouxe a esta capital figuras da mais alta expressão intellectual do Uruguay contemporaneo.

Com effeito, já ha muito tempo não sentimos a opportunidade de receber de um paiz sul-americano uma embaixada ideatoria que, como esta que ora nos visita, tenha tão expressiva significação cultural.

Quando o "Avila Star" approximou-se do caes, já era enorme o numero de pessoas que ansiosamente aguardavam a chegada da Missão Cultural Uruguaya. Eram familias uruguayas, elementos de grande destaque da nossa sociedade, intellectuaes, autoridades civis e militares, além da delegação que o ministro da Educação nomeou para receber os illustres visitantes.

Em meio a grande massa que se achava no caes, o ministro Carlos Blanco, representante do Uruguay no Brasil e grande intellectual, acenava para os recem-chegados que da amurada do navio agradeciam sorridentes os seus gestos cordiaes.

Desembaraçado o navio, subiram ao convéz varias delegações, todas ao encontro dos intellectuaes do paiz irmão.

OS QUE SE ACHAVAM NO CAES

No caes aguardavam o desembarque da Missão, o ministro Ataulpho de Paiva, presidente da Academia Brasileira de Letras; o embaixador Lucillo Bueno, o senador Waldomiro Magalhães, o deputado Pedro Calmon, os srs. Carlos Drumond de Andrade, Lourenço Filho, Raul Leitão da Cunha, Afranio Peixoto, Herbert Moses, Linneo de Paula Machado, Augusto Brandão Filho, Claudio de Souza, Osorio Dutra, Oswaldo Orico, Mario de Britto, Georgino Avelino, Roquette Pinto, Rodolpho Garcia, Rodrigo P. de Andrade, Teixeira de Freitas, Celso Kelly, Renato de Almeida, Lucilio de Albuquerque, Nestor de Figueiredo, Hellon Povoa, Hello Lobo, Adelmar Tavares, Olegario Mariano, Max Fleiuss, Alcides Bezerra, Rodrigo Octavio Filho, Franklin Sampaio, Renato Mendonça, Faria de Goes, Lourival Fontes e as senhoras Anna Amelia Carneiro de Mendonça, Margarida Lopes de Almeida e Stella Guerra Duval, que em nome da intelligencia brasileira aguarda a Missão Uruguaya.

A MISSÃO CULTURAL URUGUAYA

A Missão Cultural Uruguaya está compotsa dos seguintes intellectuaes, ministro da Instrucção Publica sr. Eduardo Mictor Haedo, poeta Fernan Silva Valdés, dr. Roberto Berro, senador Antuna, professor Eduardo de Salterain y Herrera, deputado Armando Piroto, historiador Raul Montero Bustamante, sra. Esperança Sierra e os secretarios da Missão Manoel Sanches Morales e José Maria Montero Zorrella.

Pelo "Cap Arcona" devem chegar hoje a este porto os srs. Armando Acosta y Lara, Americo Ricaldoni e Mauricio Cravalto.

O DESEMBARQUE

O desembarque effectuou-se ás 10 horas, tendo sido a commissão do Ministerio da Educação a primeira delegação a apresentar cumprimentos aos intellectuaes uruguayos.

UMA SESSÃO ESPECIAL DE CINEMA BRASILEIRO PARA A MISSÃO URUGUAYA

O Ministerio da Educação promove, em sessão publica, a exhibição de "Bonequinha de Seda".

Com o objectivo de apresentar ao ministro da Educação do Uruguay e sua comitiva e um dos aspectos da actividade artistica do Brasil, o sr. Gustavo Capanema, ministro da Educação mandou organizar uma sessão de cinema brasileiro, com o film de grande metragem "Bonequinha de Seda", dirigido por Oduvaldo Vianna e [illegible] Cinédia, e com alguns [illegible] sobre [illegible] terá lugar, ás 11 horas no Cinema Ipanema, gentilmente cedido para esse fim.

AS SOLENNIDADES DE HONTEM, NO ITAMARATY

Esteve hontem á tarde no Itamaraty, em visita ao dr. Mario de Pimentel Brandão, ministro interino das Relações Exteriores, o sr. Eduardo Vicente Haedo, ministro da Instrucção Publica do Uruguay, e chefe da Missão Cultural Uruguaya, em companhia de todos os membros da Missão, que teve então a opportunidade de apresentar ao titular da pasta das Relações Exteriores.

O ministro Haedo fazia-se acompanhar dos embaixadores Juan Carlos Blanco e Lucillo Bueno.

Em seguida, a Missão Uruguaye se dirigiu ao salão de honra da Bibliotheca do Itamaraty.

SESSÃO SOLENNE OFFERECIDA PELO GOVERNO BRASILEIRO

Perante numerosa assistencia,

Desembarque dos membros da Missão, vendo-se em cima os illustres visitantes em companhia do ministro interino das Relações Exteriores e outras autoridades

foi aberta a sessão solenne pelo dr. Mario de Pimentel Brandão, ministro das Relações Exteriores, que tinha á sua direita o embaixador Lucilio Bueno, o general Gaspar Dutra, ministro da Guerra, e o ministro Haedo, e a sua esquerda o ministro Gustavo Capanema, o embaixador Juan Carlos Blanco e o ministro Rodrigo Octavio.

Iniciando os trabalhos da sessão solenne, o ministro Pimentel Brandão deu a palavra ao sr. Gustavo Capanema, ministro da Educação, que saudaria em nome do governo brasileiro a Missão Cultural Uruguaya.

O DISCURSO DO MINISTRO GUSTAVO CAPANEMA

O governo federal e os centros culturaes do Brasil — diz o sr. Gustavo Capanema, iniciando o seu discurso — não recebiam os membros da Missão Cultural Uruguaya como hospedes estrangeiros, mas sim "bem á vontade, como a velhos amigos, a quem nos sentimos unidos não só por um passado de lutas e vigilias communs, mas ainda pela permanente consagração aos mesmos sacrificios quotidianos visando o engrandecimento material e espiritual de nossos paizes, ambos collocados ao serviço da America, que queremos rica, culta e bella, com as suas bandeiras unidas, e liberta do odio e da guerra, dando ao mundo o claro exemplo do trabalho criador de felicidade."

A mensagem de cultura que traz a figura illustre do ministro Eduardo Haedo, os intellectuaes brasileiros, professores, estudantes, pesquisadores, artistas, escriptores, todos a acolhem com grata alegria, cheios de curiosidade pelo que a Missão nos vem dizer, e desejosos de que essa mesma missão deixe o Brasil com a intenção de aqui voltar outras vezes, trazendo, com a amizade uruguaya, novos frutos do labor e da intelligencia da Republica irmã.

A seguir, o sr. Capanema focaliza as relações entre os governos e a administração da instrucção, affirmando que "todo programma de administração deve ser inteiro e quadrado", que "as actividades nacionaes terão frutos multiplicados quando a massa estiver dotada de uma preparação moral e technica elevada, quando toda a elite realmente fôr apurada no saber e na virtude."

"Educar é, pois, para uma nação, dever de cada dia. Esquecer este dever ou cumpril-o pela metade, como tantas vezes acontece, é um grave erro politico, cujas consequencias só não são visiveis para os que não têm o senso prophetico, este maravilhoso dom que é essencial ao homem de governo".

O Uruguay e o Brasil têm levado na devida conta o problema da educação, com resultados preciosos. Do intercambio entre uruguayos e brasileiros, através das visitas de missões culturaes, deve surgir o compromisso simples de defender a causa da educação, "não esta defesa literaria e facil que, todas as horas, se repete nos discursos, nos jornaes, nas conversas", mas a defesa "que consiste em fazer, cada dia, na verdade, um sacrificio pela cultura das novas gerações."

O conhecimento mais approximado entre uruguayos e brasileiros cooperará sem duvida para a paz da America.

Terminado seu discurso, disse o sr. Gustavo Capanema:

"Só progridem seguramente os paizes que se conhecem a fundo, aquelles que, não se illudem, que não imitam os demais, que não tentam os milagres impossiveis, aquelles que sabem precisamente o que querem e o que podem.

Senhor ministro:

Desejo que nas palavras que estou dizendo encontre a Missão Cultural Uruguaya não sómente uma cordial saudação, mas ainda o fervoroso voto de que as nossas duas nações, cada vez mais unidas pelos vinculos da cultura, sejam dois grandes baluartes da felicidade da America."

DISCURSO DO MINISTRO HAEDO

Respondendo ao sr. Gustavo Capanema, agradeceu o ministro Haedo a cordial acolhida por parte do governo e do povo brasileiros á Missão que preside. Esta acolhida "bastaria para consagrar uma amizade inalteravel e ficar assignalada como um gesto de vastas e historicas projecções."

Affirmou em seguida que a Missão Cultural Uruguaya veiu ao Brasil em cumprimento de clausulas da Convenção realizada entre o Brasil e o Uruguay em 1928. Essa Convenção "liquidou honrosamente um pleito entre irmãos" pelas delicadezas do espirito, manejadas pelos artistas e pensadores, pelos publicistas e poetas, pelos homens de sciencia e de hierarchia mental.

Prestando homenagem á memoria de Rio Branco, "gentilhomem da diplomacia", incorporado já ao reduzido thesouro de figuras tutelares, indiscutiveis, objecto das grandes devoções americanas", accentuou o sr. Haedo que o governo do presidente Terra pratica essa mesma "diplomacia do coração".

O Uruguay sempre esteve ao lado do Brasil nesses ultimos tempos, contra uma "milicia barbara de anarchia e de odio" certo de que "na America, qualquer inimigo de uma de suas patrias é o presumido pirata de todas as demais".

A America deverá sempre montar guarda junto aos grandes ideaes que guiam os seus passos Patria, Familia e Democracia. Patria, como um instincto nacional, como devoção a praticar. Familia, propiciadora dos sentimentos christãos que nos vêm do fundo nativo. Democracia, "não descabellada e demagogica, desprovida de hierarchias naturaes, mas sim alimentada pela cultura, respeitadora do suffragio, freio contra as prepotencias e forma de libertação de todas as escravidões".

Brasileiros e uruguayos vêm do mesmo tronco iberico. São as mesmas as suas inquietudes e as suas esperanças.

"Ao que me importismo indicado por Ortega y Gasset, producto do afan materialista, estamos nós, os sul-americanos, oppondo uma grave enfermidade do espirito, o que podia chamar-se o contrismo, o estar sempre contra alguma coisa ou contra tudo, eterna insatisfação que desconhece a graça do optimismo, constante negativa que amargura a propria vida e a dos demais, e enche de trevas todas as encruzilhadas".

Para resolver o grave problema, se o seculo XIX foi o seculo das idéas, o seculo actual terá que ser o da conducta.

"Os homens, como as patrias valem pelo que são, e não pelo que crêem ser. E nesta hora de febre, a conducta não pode ser estatica, prolyxa, impassivel. Deve ser militante, activa, exposta a todas as lutas, para demonstrar sua consistencia humana".

Quanto ás esperanças, resumil-as todas na educação do povo, na educação da intelligencia e das almas, no culto do espirito, no sentido da responsabilidade, na percepção da belleza, no patriotismo sincero e affirmativo.

Em continuação, citando diversos sociologos e politicos, mostra o ministro Haedo o dialogo subtil entre Euclydes da Cunha e Rodó, entre Gonçalves Dias e Juan Zorrilla, entre Ruy Barbosa e Gonzalo Ramirez, entre Oswaldo Cruz e Americo Ricaldoni, D. Pedro e Artigas, todos compondo em collaboração espontanea as soluções sociaes adaptaveis ao continente.

Terminando, disse o sr. Haedo:

"Senhores, do alto cáe sobre nós uma benção!".

O ALMOÇO OFFERECIDO PELO ITAMARATY SERA' NA QUINTA-FEIRA

O Serviço de Imprensa do Ministerio das Relações Exteriores communica que o almoço que o sr. ministro Mario de Pimentel Brandão offerece no Palacio Itamaraty, á Missão Cultural Uruguaya, ora em visita ao Rio de Janeiro, sera realizado no dia 12, quinta-feira, ás 13 horas, e não no dia 11, ás mesmas horas, conforme fôra antes marcado.

O PROGRAMMA DE HOJE

A's 11 horas da manhã, visita do ministro Haedo ao ministro Capanema, no Ministerio da Educação.

Passeio pela cidade e visita a Casa Ruy Barbosa.

A' 16 horas, visita ao Instituto de Educação e conferencia do professor Eduardo Salterain Herrera sob o thema: "El Arte por la Educacion". O conferencista será saudado pelo professor Afranio Peixoto.

A's 21 horas, bailados no jardim da Escola Padua Soares.

A MISSÃO URUGUAYA NO RIO DE JANEIRO

As visitas feitas em companhia do ministro da Educação

O sr. Gustavo Capanema, ministro da Educação, vem procurando prestar ao sr. ministro Eduardo Haedo, seu collega do Uruguay, e aos demais membros da Missão Cultural daquelle paiz que se encontra entre nós, sua assistencia, afim de que conheçam os assumptos que

(Continua na 14ª pagina).

Injecções a domicilio
em Copacabana, Leme e Ipanema
Senhora com muita pratica applica
TELEPHONE 27-2299

Magros! VANADIOL
O fortificante que fortifica

Homenageado o Presidente do Senado Italiano

Imponente a cerimonia que se realizou no ultimo domingo na Casa da Italia

Aspectos das homenagens prestadas pela colonia italiana ao senador Luigi Federzoni que apparece a direita quando proferia o seu discurso

Na noite do ultimo domingo, realizou-se, na Casa d'Italia, uma solennidade de grande significação social, a qual se revestiu de brilhantismo.

Foi o facto de ter sido homenageado pela colonia italiana, o senador Luigi Federzoni, presidente do Senado da Italia e nosso hospede ha varios dias.

Acompanharam o senador Federzoni, o embaixador Lojacono e varios membros do Fascio, que levaram o illustre hospede até o salão de honra, onde numerosa e selecta assistencia o recebeu sob calorosa salva de palmas.

Constituida a mesa sob a presidencia do homenageado, tomou a palavra o embaixador Lojacono. O diplomata italiano, disse, num brilhante discurso, a satisfação que experimentava toda a grande colonia de sua patria, aqui domiciliada, em receber, num sessão solenne, a notavel figura do sr. Luigi Federzoni.

Falou depois o homenageado. S. ex. referiu-se ao notavel trabalho dos italianos no Brasil e congratulou-se com os seus patricios pela satisfação que sentiam em estar gosando, embora temporariamente, a hospitalidade da terra brasileira.

Encerrou a sessão o commendador Branchini que dirigiu as saudações de estylo, como secretario que é do Fascio no Brasil.

A solennidade, além de elevado numero de figuras de alta representação da colonia italiana, compareceram tambem [illegible], os alumnos das escolas Principe de Piemonte, Pietro Poli e Leonardo da Vinci.

UM ALMOÇO NO ITAMARATY AO SENADOR FEDERZONI

Realizou-se, hontem, no Palacio Itamaraty, o almoço offerecido pelo dr. Mario de Pimentel Brandão, ministro interino das Relações Exteriores, ao senador Luigi Federzoni e sra.

Achavam-se presentes, entre outras, as seguintes pessôas: senador Federzoni, o homenageado e sra.; senador Medeiros Netto e sra.; deputado Henrique Lage e sra.; embaixador Lojacono e sra.; senador Costa Rego, ministro José Carlos de Macedo Soares, ministro Hildebrando Accioly, conselheiro Sylvio Rangel de Castro, ministro Fonseca Hermes, secretario João Luiz de Guimarães Gomes.

Osseotonico calcificante e tonico dos ossos.

O Presidente da Republica Visitou o Ministerio da Justiça

(Continuação da 1ª pagina).

se em palestra com o ministro da Justiça com quem após, percorreu e examinou detalhadamente todas as dependencias do edificio.

O sr. Getulio Vargas demonstrou achar-se bem impressionado com a marcha dos trabalhos affectos á pasta da Justiça, lamentando, todavia, a deficiencia das installações.

Examinando o escriptorio de obras, s. ex. teve opportunidade de ver as plantas da Penitenciaria a ser erigida em Olaria e de varios estabelecimentos de ensino profissional pertencentes ao Ministerio.

Depois de voltar ao gabinete do sr. Macedo Soares, onde manteve ligeira conferencia com os presentes, o chefe da Nação retirou-se, sendo acompanhado até a porta principal do Ministerio pelo sr. Macedo Soares e seus auxiliares de gabinete.

O Sr. Fernando Costa Estuda a Situação dos Stocks de Algodão Baixo, Difficilmente Exportaveis

Importante resolução tomada pelo Conselho Federal do Commercio Exterior

O conselheiro Fernando Costa, presidindo hontem a sessão plenaria do Conselho Federal de Commercio Exterior, tratou longamente da situação da producção algodoeira do paiz, salientando a necessidade de medidas que venham amparar essa importante fonte de riqueza nacional.

O dr. Fernando Costa lembrou que as ultimas safras, devido principalmente as chuvas continuadas durante a colheita, ficaram prejudicadas, verificando-se grande percentagem de algodão de typos inferiores. Numa producção de 887.[illegible] fardos, classificados em São Paulo até 31 de julho, [illegible] são de typos inferiores ao typo 5, considerado este qualidade media.

Sr. Fernando Costa

Em egual periodo da safra de 1936, disse o conselheiro Fernando Costa, sobre uma producção de 794.524 fardos apenas 170.179 eram abaixo do referido typo medio.

Por esses dados, é facil verificar-se o prejuizo que está soffrendo a cultura de algodão no Estado de São Paulo, com a grande quantidade de algodão de typo inferior, o qual não podendo ser absorvido no mercado interno e não obtendo cotação a [illegible] nos mercados exteriores permanece retido no Estado productor.

A permanencia desse stock vem causando forte depressão nos preços e em consequencia desanimo entre os productores justamente numa época em que se inicia o preparo das terras para as novas culturas. Sendo o algodão um producto que veiu auxiliar enormemente a lavoura paulista, intercallado na lavoura cafeeira á qual serviu de auxilio na grande crise que atravessa esta ultima, seria bastante doloroso o seu desfallecimento neste momento. As cotações do disponivel na praça de São Paulo actualmente são as seguintes:

Typos	Compradores	Menos differença de typo	Preço liquido
5	53$500	$	53$500
6	48$500	1$500	47$000
7	46$000	3$000	43$000
8	40$000	4$500	35$500
9	38$000	6$000	32$000

Nestas condições, concluiu o conselheiro Fernando Costa, os algodões de typos baixos, pelos preços que são cotados, não offerecem compensação aos productores, especialmente considerando que foram produzidos numa base superior de preço de custo. Julga o dr. Fernando Costa que seria necessaria uma providencia urgente, para o escoamento desses stocks, afim de que o capital nelles empatado retorne á circulação e seja investido novamente nas actividades agricolas algodoeiras da proxima safra, que está prestes a se iniciar.

O Conselho Federal de Commercio Exterior, vivamente interessado na exposição do sr. Fernando Costa, resolveu constituir uma commissão composta dos srs. drs. Alberto Boavista, Roberto Simonsen e Arthur Torres Filho, para estudar as medidas mais adequadas ao amparo e defesa dessa importante fonte da nossa riqueza e opina sobre a representação do Syndicato Paulista dos Usineiros de Algodão, que suggere a isenção de 35 % do cambio official, para o remanescente da safra de 1936-37, medida essa extensiva ao Norte do paiz para identicos algodões da safra de 1936.

GIVEL

A Familia de Primo de Rivera, Objecto de Permuta

MADRID, 9 (U. P.) — Communicam de Valencia que a esposa, a filha e outros parentes de Primo de Rivera foram permutados pelo director do Instituto Oceanographico, sr. Odo Buen e sua esposa, na presença dos representantes do Estado e da Embaixada ingleza. O sr. Buen e senhora se achavam em Palma de Mallorca quando rebentou a rebellião, e foram trazidos para Valencia a bordo de um navio inglez, o qual vae conduzir tambem os parentes de Primo de Rivera para Mallorca.

"Os homens que eu matei", o sensacional livro do general Crozier

LONDRES, 9 — Causou viva sensação o livro que acaba de ser editado, de autoria do general Crozier, intitulado "Os homens que eu matei".

O autor relata, entre outras coisas, como matou na guerra mundial numerosos soldados inglezes por suas proprias mãos, para evitar que se propagasse o panico e impedir a debandada. Outros altos chefes militares da frente franceza haviam procedido de modo analogo em situações semelhantes.

O tenente-coronel Hutchison, commentando o livro, confirma as asserções do general Crozier. Lembra, por exemplo, que em 1918, em Flandres, foi obrigado a abrir fogo contra suas proprias tropas.

O "Daily Mail" noticia que um alto funccionario do Ministerio da Guerra, prometteu iniciar immediatamente investigações officiaes sobre esses fuzilamentos, caso não estejam registados ainda na documentação official. — (A. B.)

O Custo do Arrendamento dos Seis Destroyers Americanos ao Governo do Brasil

Calculado entre 150.000 e 200.000 dollares annuaes

WASHINGTON, 9 (Por Harry W. Frantz, correspondente da United Press). — Os mais competentes technicos officiaes calculam entre 150.000 e 200.000 dollares annuaes o custo do arrendamento de seis destroyers americanos ao governo do Brasil. De accôrdo com a moção apresentada ao Senado pelo senador Walsh o total do aluguel equivalerá ao custo do seguro maritimo durante todo o periodo. Os peritos frisam entretanto que o referido custo será fixado mediante negociações entre os ministerios da Marinha do Brasil e dos Estados Unidos e as cifras poderão ser fixadas de conformidade com considerações differentes ás que em geral determinam as operações de seguros communs. Ainda mais, a depreciação dos destroyers que já têm vinte annos de serviços deverá ser estabelecida por um processo arbitrario, visto não existir experiencia commercial que possa ser aproveitada nas avaliações correntes.

Os destroyers do typo dos que serão arrendados ao Brasil foram construidos de accôrdo com as condições predominantes no periodo da guerra, em virtude de um plano que garantia aos constructores o custo da obra e dez por cento de lucro. Os grandes estaleiros nacionaes com o excellente apparelhamento de que dispõem podem construir os destroyers pelo preço de ...... 1.500.000 dollares, quando nos estabelecimentos menores, muitas vezes, o custo é de 2.000.000 de dollares.

Durante o tempo da guerra o objectivo do governo era obter o maximo de producção sem se preoccupar com as despezas. Os peritos affirmam que os destroyers conservaram-se em excellentes condições, sendo muito satisfatorias as suas qualidades até na epoca actual. Conseguentemente, a taxa de seguro razoavel seria de 2 1/2 %. Se essa taxa fôr applicada ao valor de 1.000.000 de dollares por navio, cada um dos destroyers pagará cerca de vinte e cinco mil dollares e o custo do arrendamento será o mesmo.

Os technicos da marinha, que sabem quaes serão os navios que provavelmente arrendará o Brasil, se fôr approvado o projecto do senador Walsh, dizem que esses navios possuem extraordinarias condições de navegabilidade e velocidade, desenvolvendo entre 30 e 33 nós. Em outras provas fizeram entre 35 e 38 nós. Alguns possuem tubos lança-torpedos triplices e quatro canhões de quatro pollegadas.

O almirante William D. Leasy chefe das operações navaes da marinha dos Estados Unidos, entrevistado por um redactor da United Press disse que os destroyers que serão arrendados ao Brasil, de accôrdo com o projecto Walsh, foram construidos durante a grande guerra. Accrescentou que não se lembrava de que os Estados Unidos ou qualquer outra potencia tivessem feito uma operação dessa natureza a uma nação estrangeira, mas negou-a a fazer qualquer commentario a respeito dos aspectos politicos internacionaes da proposta. "Só posso dizer que se o Congresso adoptar a proposta do senador Walsh entregaremos os navios ao Brasil".

Nos circulos navaes desta capital prevalece a opinião de que o projecto de arrendamento de seis navios antigos ao Brasil não causará qualquer repercussão internacional, mas os profissionaes da marinha de guerra mostraram-se preoccupados deante da reacção preliminar observada nos circulos politicos nacionaes, onde se receia opposição dos elementos pacifistas á proposta do senador Walsh.

Uma analyse feita pelos profissionaes da marinha sobre os provaveis effeitos do arrendamento ao Brasil dos seis destroyers, indica:

1º) — Vantagens para os Estados Unidos, em virtude da conservação em bom estado dos navios, os quaes por outra forma ficariam em pessimas condições e não seriam reparados. Ao mesmo tempo augmentando a força naval da Republica do Sul os Estados Unidos estendem mais para o sul a sua defesa maritima.

2º) — O arrendamento dos seis destroyers facilitará ao Brasil elementos para o adestramento de seus marinheiros. Devido á grande velocidade dos navios, o Brasil augmentará consideravelmente a defesa de suas costas.

3º) — Do ponto de vista das potencias européas, acredita-se que a Grã Bretanha approvará o augmento da força naval brasileira, visto não existir antagonismo naval entre os Estados Unidos e a Grã Bretanha no Atlantico. A cooperação da União Americana com o Brasil não perturbará o relativo poder dos Estados Unidos em relação á Inglaterra. Se a Allemanha tivesse recuperado suas colonias na costa occidental da Africa, o augmento da força naval do Brasil seria muito mais significativo sob o ponto de vista europeu, pois a Inglaterra mantém sua hegemonia naval no sul do Atlantico, devido ás suas bases avançadas e a seu extraordinario apparelhamento.

4º) — Observou-se tambem certa especulação sobre se o arrendamento dos destroyers ao Brasil causaria antagonismo na Argentina, mas essa possibilidade foi posta de lado, visto ser natural o augmento da força naval brasileira e por ter a Argentina adquirido nos Estados Unidos nos ultimos annos muitos aeroplanos e material bellico, como demonstram as estatisticas officiaes publicadas. Alguns peritos opinam que o arrendamento de navios de guerra ao Brasil pode determinar o agrupamento dos paizes da America do Sul para fins defensivos. Discutiu-se tambem a questão de "se existe ou não equilibrio de força" na America do Sul. Tal tendencia, porém, foi tão contrabalançada pelo movimento pan-americano, tendente a consolidar a amizade e a fraternalidade dos paizes do continente. O facto de considerar o secretario de Estado, sr. Cordell Hull o projecto de arrendamento de destroyers ao Brasil, de pleno accôrdo com a politica de boa vizinhança dos Estados Unidos, foi interpretada em certos circulos como um indicio de que o governo não acredita que os estados da America do Sul tentam armar-se uns contra os outros. A opinião nos meios navaes profissionaes é que as grandes nações latino-americanas não possuem estabelecimentos defensivos adequados para a protecção da grande riqueza que encerra o solo privilegiado dessa região do continente, immensa costa e importante commercio maritimo. Os ultimos sete annos de crise contribuiram para retardar a acquisição desses elementos de defesa que começou na decada de 1920. Em virtude da tendencia recentemente observada a melhorar a situação economica esses paizes mostraram-se cada vez mais interessados em aperfeiçoar e fortalecer suas defesas, particularmente a aerea. Muitos peritos consideram que a acquisição temporaria de seis destroyers americanos pelo Brasil é estrategicamente menos importante que a expansão das forças aereas das grandes nações americanas.

Os jornaes de Nova York e Washington dedicaram grande espaço á proposta Walsh, que attráe especialmente a attenção do publico devido ao estado das relações continentaes em consequencia da Conferencia de Consolidação da Paz realizada recentemente em Buenos Aires.

Adiado "sine die", inesperadamente, o julgamento do rev. Niemoeller

BERLIM, 9 — O julgamento do reverendo Niemoeller, cujo inicio estava marcado para amanhã, foi hoje inesperadamente adiado "sine die", não sendo conhecidos ainda os motivos de tal adiamento.

Acredita-se, entretanto, que essa medida foi tomada em consequencia do receio manifestado pela policia de que se repitam demonstrações populares em frente ao Tribunal, como aconteceu hontem, perante a igreja de Jesus Christo em Dahlem.

A demonstração de hontem, ao que se annuncia, tomou proporções de certa gravidade, havendo numerosos presos. A igreja de Dahlem é a mesma em que prégava o reverendo Niemoeller. — (U. P.)

Apesar dos Reforços Recebidos as Tropas Legaes não Conseguiram Modificar as Suas Posições

OS NACIONALISTAS AINDA ESTÃO SENHORES DE POSIÇÕES EXCELLENTEMENTE FORTIFICADAS

A VILLA DE CAMPILLO TRANSFORMADA NUMA ESPECIE DE "TERRA DE NINGUEM"

Uma columna legalista em marcha

FRONTEIRA FRANCO-HESPANHOLA, 9 (Harrison [illegible], correspondente da United Press) — Apesar de numerosos reforços que as tropas legaes receberam de Valencia e que estão sendo empregados nos sectores de Teruel e Campillo, os ultimos communicados nacionalistas informam que houve combates renhidissimos domingo mas que as suas posições continuam a ser as mesmas de sabbado.

A sudoeste de Teruel e á esquerda da estrada de rodagem Teruel-Canete, os legalistas desfecharam durante a manhã um vigoroso ataque, apoiado por tanks e aviões, com o fito de conquistar terreno entre a estrada de Canete e o sector de Rubiales.

Nos primeiros momentos da offensiva, os nacionalistas se viram forçados a recuar até á sua segunda linha de trincheiras, mas logo que receberam reforços, iniciaram o contra-ataque reconquistando o terreno perdido e voltando a occupar as posições anteriores.

Segundo informam as noticias aqui recebidas, a villa de Campillo esteve durante todo o dia de hoje, sujeita a um tremendo bombardeio, mantido pelas baterias legaes e, segundo informações governistas, a localidade já se acha transformada numa especie de "terra de ninguem", comquanto os nacionalistas ainda estejam senhores de posições excellentemente fortificadas, situadas na orla da collina de Sant'Anna, a cujos pés se estende a villa.

Os nacionalistas frizam que o facto de terem abandonado a villa não significa uma retirada, assignalando que seria inutil desperdiçar a vida dos seus soldados entrincheirados dentro da cidade, offerecendo excellente alvo ás baterias adversarias, emquanto que, abrigados nas posições fortificadas da collina, os seus proprios canhões podem despejar incessantemente mortifero fogo sobre os acampamentos legaes.

Chegam tambem noticias sobre encarniçados combates no sector de Val de Cuenca e, de accordo com as informações governistas, uma das suas columnas está avançando sobre aquelle sector, tendo a villa de Saldon por objectivo immediato.

No intuito de fazer perigar a posse de Val de Cuenda, occupada pelos rebeldes, os legaes collocaram varias baterias de artilharia pesada, a sudeste da cidade, mas os seus intentos foram frustrados por numerosas esquadrilhas de aviões nacionalistas, que bombardearam, durante longo tempo as baterias governistas, damnificando alguns canhões e obrigando os artilheiros a abandonal-os.

Ao mesmo tempo, a artilharia rebelde bombardeou a vanguarda legalista, impossibilitando-a de levar a effeito trabalhos de fortificações.

No sector de Frias os legalistas conseguiram avançar em direcção a Moscardo e Calomarde, sendo ambas estas cidades os pontos de apoio da sua resistencia.

Todavia, a aviação nacionalista desenvolveu forte actividade neste sector e causou muitas baixas entre as forças legalistas, embora, segundo informam, tenham os rebeldes perdido um apparelho Junker nesta operação.

Da frente do alto Aragão, os legaes informam que conseguiram consolidar as suas posições na serra de Cucalon e que estão presentemente installando artilharia pesada.

Entretanto, os canhões nacionalistas troaram incessantemente nesse sector, visando especialmente a aldeia de Badenas, que foi tão intensamente bombardeada, que os legaes que a occupavam foram forçados a retirar-se, deixando grande numero de mortos e feridos. Este recuo foi confirmado pelos proprios governistas que confessaram ter abandonado Badenas.

Os nacionalistas informam que na frente de Saragossa os legaes estão demonstrando actividade inesperada, especialmente nos sectores de Bozas e Val de Cuenca, onde estão accumulando grandes massas de tropas de reforço, visando apparentemente a reconquista de Pena dela Crus.

Os rebeldes insistem, todavia, em affirmar que os adversarios não conseguiram o menor progresso, nem passar através da barreira de montanhas, literalmente coalhadas de canhões e metralhadoras nacionalistas, sobre as quaes pairam incessantemente as esquadrilhas dos seus aviões, promptos a dispersar com intensos bombardeios qualquer concentração de tropas esboçadas pelos legaes.

Segundo os communicados rebeldes, os adversarios perderam sómente hontem nos combates travados nesse sector muitas centenas de homens.

Ao sul do rio Ebro, na serra de Cucalon, não houve alteração nas posições, segundo informam os nacionalistas, porquanto as actividades se restringiram a combates no ar.

As esquadrilhas rebeldes, que encontraram forte resistencia por parte da força aerea legal, conseguiram apesar disso despejar grande quantidade de bombas sobre as trincheiras governistas.

Embora os nacionalistas confirmem que estão ainda fazendo progressos nesse sector, o seu avanço tem sido consideravelmente retardado, desde a reorganização das tropas de Valencia.

Bombardeado por um avião desconhecido o vapor grego "Klistakis"

MARSELHA, 9 — Foi captado, nesta cidade, um radio do vapor grego "Klistakis", no qual se informava que o navio havia sido bombardeado por um avião, a 18 milhas oeste do porto de Argel. Accrescentava-se que o vapor proseguira viagem, pois não soffrera avaria.

Não foi possivel determinar a identidade dos aggressores, embora aviões francezes tivessem alçado vôo para descobril-os, logo que se soube do incidente. — (A. B.)

Cardosina nas tosses e bronchites

10$ ou mais diariamente poderão ganhar em sua propria casa, quando dedicarem suas horas vagas á original, artistica e rendosa industria "M. A. N. I. S." Para informações, escrever á "M. A. N. I. S." R. do Passeio 56 — Sala 141. — Rio de Janeiro. [illegible] um folheto gratis explicativo. Se desejar amostra do trabalho a executar, basta remetter Rs. 3$000, mesmo em moeda papel. O mais extenso e variado sortimento de calcomanias, industriaes e artisticas. Catalogo gratis.

Dr. Oswaldo Barbosa
PROF. DE CLINICA MEDICA DA FACULDADE DE MEDICINA DO PARA'
Doenças do figado, estomago, pulmões e coração
Installações completas de electricidade medicas, raio X alta frequencia, banhos hydro electricos e de luz, raios ultra vermelhos e ultra-violetas.
EXAMES DE LABORATORIO
CONSULTORIO, 7 de Setembro, 135, 3.º and.-22-0598
RESIDENCIA - Rua Paulino Fernandes, 82 — Botafogo — 26-2231

Serão excommungados os ministros e deputados que approvaram a concordata com o Vaticano

BELGRADO, 9 — Em todas as igrejas orthodoxas da diocese de Belgrado foi lido o decreto do concilio episcopal, caçando os direitos ecclesiasticos aos ministros e deputados que approvaram a concordata do Estado com o Vaticano. Além disso, serão julgados pelo tribunal ecclesiastico, que applicará a pena de excommunhão.

Até que seja pronunciada a resolução definitiva do tribunal, ficam privados de todas as honras religiosas, o que implica na prohibição dos sacerdotes entrarem em seus domicilios e celebrarem qualquer cerimonia religiosa com a sua participação ou em seu favor.

A medida attinge todos os ministros orthodoxos, excepto o da Guerra, o presidente do Parlamento e todos os deputados da diocese.

Os demais episcopados da Yugoslavia tomarão medidas analogas. — (A. B.)

Em consequencia do calor incendeiam-se varias florestas em Bordeaux

PARIS, 9 — Assume grandes proporções o calor na França, especialmente nos departamentos do sudoéste, onde o thermometro tem registado a temperatura de 40 gráos centigrados. Em consequencia, incendiaram-se numerosas florestas nos districtos occidentaes e meridionaes de Bordeaux. O principal incendio verificou-se na floresta de Castelnau de Medoc, onde o fogo se propagou por 20 kilometros. Para extinguil-o foi chamado um destacamento de tropas de Bordeaux, afim de auxiliar os bombeiros. Em Liege, occorreram mais 2 incendios de grandes proporções, tendo os trabalhos de extincção grandemente difficultados pela falta dagua. A aldeia de Picard está seriamente ameaçada pelo fogo que irrompeu na floresta de St. Laurent du Medoc. Ao sul de Arachom, uma outra floresta se incendiou. Noticias analogas chegam de diversos outros districtos. — (A. B.).

Os aviões e os navios de guerra francezes protegerão as unidades mercantes

LONDRES, 9 — O "Times" publica um editorial sobre o bombardeio de navios de varias nacionalidades, recentemente occorrido no Mediterraneo. O jornal protesta contra esse facto, pois não é admissivel que pacificos navios fiquem expostos aos ataques aéreos.

O governo francez já tomou as devidas providencias, com a maxima presteza, ordenando que os navios de guerra e os aviões protejam as unidades mercantes. Evidentemente nada mais justo seria do que os navios de guerra de todas as nações affectadas receberem autorização para abrir fogo contra qualquer apparelho que pretenda perturbar a navegação commercial. — (A. B.)

Doenças ano-rectaes
Dr. Lauro Borges
Tratamento das hemorrhoidas sem operações e sem dor
RODRIGO SILVA, 11 - 3º
22-1250

O SANGUE! E' A VIDA!

As parturientes, após a gestação devem usar o SANGUENOL para recuperar o Sangue perdido

FRACOS ! SANGUE ! SANGUE ! DEPOIS !
TONIFIQUEM-SE COM O MAIS ENERGICO TONICO

SANGUENOL

QUE CONTEM 8 ELEMENTOS TONICOS: CALCIO, VANADATO, PHOSPHORO, etc.

Os pallidos, Depauperados Exgotados, Anemicos, Mães que criam, Magros, Crianças rachiticas

RECEBERÃO A TONIFICAÇÃO GERAL DO ORGANISMO COM O

SANGUENOL
FORMULA ALLEMÃ

A data da independencia do Equador

Festeja, hoje, o Equador a data da sua independencia que se verificou no anno de 1909.

A emancipação politica da vizinha Republica consolidou as aspirações de liberdade do seu povo que, por muitos annos, lutou tenazmente para conseguil-a.

Por consequencia, será de grandes festas o dia de hoje nesse paiz sul-americano, associando-se ás mesmas a colonia equatoriana residente no Brasil.

Sanatonico anti-sifilitico e patha.

Tristeza é doença

Póde-se dizer que, pela regra, "tristeza é doença". No estado normal ha sempre motivo para encarar a vida com alegria e optimismo. Os tristes devem, pois, fazer um auto-exame para descobrir a razão do desanimo e combatel-o. Quando não obtiverem resultado, torna-se necessario recorrer a um medico, que verificará se a tristeza e a depressão nervosa correm por conta de alguma doença ou de simples alteração do chimismo humoral. Neste ultimo caso bastará, muitas vezes, modificar a alimentação e usar um medicamento de base phosphorica para restabelecer-se.

Simples desequilibrio da glycemia ou do metabolismo dos assucares causa desordens nervosas que pódem resultar, tambem da falta de elementos phosphorados no organismo. A medicina actual tem recursos para ambos os casos. Em se tratando de deficiencia de phosphoro, a medida é facil e consiste em algumas injecções de Tonofosfan, que concorrem para que o paciente apresente animadores resultados, logo nas primeiras vinte e quatro horas.

É O MELHOR NEGOCIO ENTRE OS CARROS DE QUALQUER PREÇO!

agora 22:450$ MODELO DE LUXO

Agente nesta Capital:

SOCIEDADE BRASILEIRA DE AUTOMOVEIS "ISLÉA" LTDA.

RUA SENADOR EUZEBIO, 300 — (PRAÇA ONZE) — VENDAS • PEÇAS • SERVIÇO

Sul Americana

Tropas Chinezas e Japonezas Empenham-se em Violentos Combates ao Longo da Via Ferrea Tientsin-Pukow

Levas de habitantes das aldeias fogem espavoridas, abandonando todos os seus haveres

Aviões nipponicos voam sobre as cidades lançando pamphletos

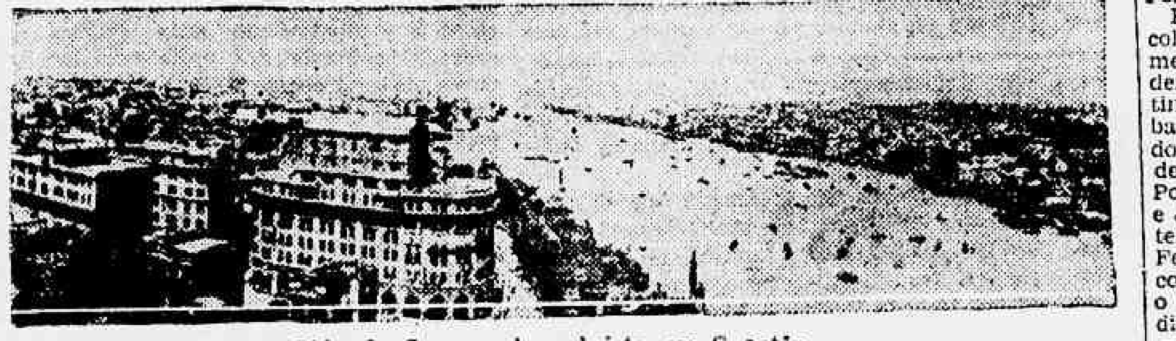

Séde do Governo do sudoéste, em Cantão

TIENTSIN, 9 (H. O. Thompson, correspondente da United Press). — Violentos combates romperam hoje repentinamente entre tropas chinezas e japonezas ao longo da estrada de ferro Tientsin-Pukow, a cem milhas ao sul de Tientsin. Os caminhões do correio que haviam saido para entrega de correspondencia nas aldeias situadas nos arredores desta cidade, foram obrigados a regressar precipitadamente e os conductores affirmaram que o centro da luta está localizado em Yang-Liu-Tsing.

O troar dos canhões está sendo ouvido aqui. Acredita-se que uma columna chineza, procedente do norte, tenha atacado inesperadamente as forças japonezas. Chegam a todo momento aqui, levas de habitantes das aldeias ao norte de Tientsin, que fugiram espavoridos, abandonando todos os seus haveres.

Os fugitivos informam que a columna chineza veio avançando, procedente da direcção de Machang, que cerca de 8 horas da noite (hora local) a vanguarda chineza começou a atirar sobre os japonezes e que á meia noite tinha-se generalizado um sangrento combate de parte a parte.

Acredita-se que os atacantes sejam componentes do ex-29 corpo chinez, antigos regimentos do general Sung Chey-Yuan, que haviam sido expulsos da área de Peiping no mez passado pelos japonezes.

Os chinezes informam que desde sabbado já vêm sendo travadas lutas naquella região, quando os chinezes repelliram um ataque de cavallaria nipponica, desfechado de surpresa em Ching-Hay, situada a meio caminho entre Machang e Yang-Liu-Tsing. Esse primeiro combate durou 2 horas e quando os japonezes es retiraram, o grosso das columnas chinezas resolveu avançar, originando-se assim os combates que estão sendo tratados neste momento.

De accôrdo com as ultimas noticias que vêm chegando aqui, todo o grosso das tropas chinezas está avançando para o sul, contando com effectivos superiores a 100.000 homens.

Outras noticias que circulam aqui, dizem que o governo de Nankim advertiu ás autoridades inglezas da concessão de Tientsin, que os seus aeroplanos bombardearão concentrações de tropas japonezas dentro dos bairros nativos da cidade, se a guerra se generalizar.

Ainda segundo estas noticias, as autoridades britannicas receberam recommendações para demarcar bem visivelmente a area da sua concessão, para que os pilotos chinezes não deixem cair bombas por engano sobre o territorio entregue á jurisdicção ingleza.

Operarios já começaram a fincar enormes mastros nos quaes são içadas grandes bandeiras britannicas ao longo de toda a linha que delimita a concessão.

As autoridades britannicas classificam essas providencias de puramente preventivas e como medidas de precaução. Os leaderes nacionalistas chinezes refugiados dentro da concessão ingleza, informam todavia que o governo de Nankim [illegible] a embaixada ingleza de [illegible] não se poderia responsabilizar por damnos que fossem eventualmente causados á propriedade britannica. O edificio onde funcciona a "United Press" tambem está visivelmente assignalado para ser reconhecido do alto.

Aviões mysteriosos têm voado sobre esta cidade nos ultimos 3 dias e os chinezes dizem que se trata de os primeiros aviões de exploração, de grande velocidade e de fabricação norte-americana, pertencente á élite das forças aereas do supremo ditador, generalissimo Siang-Kai-Shek.

No momento em que se inicia a presente semana, ha uma serie de acontecimentos de innegavel importancia politica e militar, a ser assignalada em torno de toda a questão pendente entre a China e o Japão.

Um dos factos de mais surpreendente repercussão, foi sem duvida o abandono inesperado da concessão de Hankow pelos japonezes, centro commercial da mais alta relevancia no fertil valle do rio Yang-Tze.

Hoje, pela primeira vez desde 1898, a bandeira do sol nascente deixou de tremular nos mastros da concessão de Hankow. Desde hontem, os fusileiros navaes desceram o rio em canhoneiras e o vapor "Loyang-Maru" está de fogos accesos para conduzir os funccionarios do consulado nipponico, e o respectivo archivo, além de muitas familias japonezas.

Acredita-se que o abandono de Hankow vise devolver esse territorio ao governo de Nankim, para que este, por sua vez, reconheça a conquista do norte da China.

Emquanto isto, no Japão, o primeiro ministro fuminaro Konoye disse que pediu aos demais membros do gabinete para que conferenciassem diariamente comsigo, ao meio dia, afim de que discutissem a situação no norte da China e permutassem informações concernentes aos diversos departamentos do Estado.

O terceiro facto, que tem sido alvo de muitos commentarios, é a continuação de guerrilhas chinezas que se vêm accentuando no Estado do Manchukuo, controllado pelos japonezes, onde se têm travado repetidas escaramuças. Na provincia de Kirin foram mortos tres soldados japonezes, quando rechassavam um ataque de guerrilheiros chinezes, á cidade de Tsiuloku.

O quarto acontecimento, talvez o de maior vulto, é a informação fornecida pelo quartel general japonez de Tientsin, confirmando a marcha do exercito communista chinez sobre Peiping. Os aviões de observação informam que os communistas estão avançando com tres grandes columnas através das provincias de Shan-Si e Sui-Yuan. O effectivo total destas tropas está calculado em 75.000 homens, inclusive cinco divisões divididas em 20 regimentos, commandadas pelo conhecido leader communista chinez Chu-Teh.

Em quinto logar vem a noticia de ter sido desmentida cathegoricamente pela embaixada allemã em Nankim, a informação de que os conselheiros militares germanicos junto aos exercitos centraes, seriam dispensados. A embaixada allemã reiterou que os consultores germanicos continuam a manter estreito contacto com o alto commando do exercito central e que collaborarão no plano de campanha, caso venha a guerra.

Em Peiping o commando japonez baixou uma proclamação ao povo, dizendo: "Nenhum prisioneiro soffrerá vexames, emquanto elle não viole a lei nem pratique actos que perturbem a ordem. O exercito japonez permanecerá em Peiping apenas por poucos dias e elle adoptará uma attitude amigavel para com a população".

Advertimos, entretanto, á população, que os nossos soldados não deixarão passar actividades illegaes ou perturbações da ordem e que effectuarão a prisão dos boateiros.

Aviões nipponicos têm voado sobre muitas localidades no norte da China, lançando pamphletos, denunciando o "corrupto governo central da China em Nankim", de pretender avocar a si a autonomia sobre todas as provincias da China septentrional.

As tropas japonezas estão empregando todos os meios possiveis para angariar a amizade da população. Os soldados tratam o povo com a maior cortezia e delicadeza, e pagam rigorosamente pelos preços correntes tudo quanto compram. Os celebres "coolies" que trabalham para os nipponicos recebem melhores salarios do que os que são pagos usualmente.

Os quarteis generaes de Tientsin e Peiping reiteraram as noticias anteriores sobre as actividades communistas.

Informaram que um destacamento japonez deu uma busca nos edificios da universidade de Thing-Hua, a qual, segundo consta, é financiada por fundos americanos, onde appreendeu 100 fusis e 20 pistolas, além de 100.000 cartuchos. Suppõe-se que estas armas e munições tenham sido occultas ali por bandos da juventude communista.

A universidade em questão acha-se localizada nos suburbios de Peiping, e conta com alguns lentes americanos no seu corpo docente.

No dia 13 do corrente será celebrada na capella do largo do Maracanã, ás 8.30 missa em acção de graças a N. S. de Fatima.

PARA TRIUMPHAR NA VIDA

Só usando o annel Horoscopio com o signo e o seu planeta governante. A

JOALHERIA FERRAZ

é a unica representante no Brasil, dos Maravilhosos ANNEIS HOROSCOPIOS

RUA 7 DE SETEMBRO, 206

(esquina da Praça Tiradentes)

Segue hoje o general Meira de Vasconcellos

OS GENERAES DALTRO FILHO E LUCIO ESTEVES SOMENTE HONTEM DEIXARAM ESTA CIDADE

O general Meira de Vasconcellos, segue hoje, a bordo do "Duque de Caxias", para Curityba, afim de assumir o commando da 5ª Região Militar para o qual foi nomeado recentemente, no logar do general Daltro Filho, que foi tambem nomeado para igual funcção na 3ª Região Militar, sédiada em Porto Alegre.

Este official-general e o seu collega Emilio Lucio Esteves, somente hontem, pela manhã, deixaram esta Capital, com destinos, respectivamente, a Curityba onde transmittirá o commando da Região ao general Meira de Vasconcellos, seguindo para Porto Alegre para o mesmo fim e Juiz de Fóra, afim de se entender com o general Franco Ferreira, antes de assumir o commando da 4ª Região Militar, o que se dará dentro de alguns dias.

VINHOS MOSELE

PUREZA E QUALIDADE

Edanee

O sr. Souza Costa no Gabinete da Guerra

O sr. Souza Costa, ministro da Fazenda, que acaba de chegar dos Estados Unidos, em missão do Governo Federal, esteve hontem, ás 17.30 horas, no gabinete do Ministro da Guerra.

Recebido no Salão Nobre do edificio, aquelle titular se manteve em demorada e cordial palestra com o ministro Eurico Dutra, finda a qual retirou-se, sendo acompanhado até o elevador pelo seu collega da Guerra.

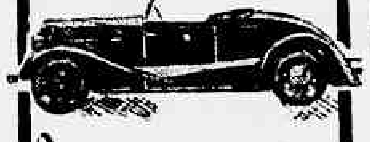

O novo modelo PRIMAQUATRE para 1937 reune todos os requisitos de um carro de alta classe por um preço realmente economico.
Rivalisando perfeitamente com os carros de 6 cylindros, o actual PRIMAQUATRE destaca-se pelas suas excepcionaes qualidades de conforto, rapidez, segurança e economia.

RENAULT

Exposição e vendas:
CIA. PROPAC
Av. Oswaldo Cruz, 95

PUBLIC

Clinica Medico-Cirurgica do
Dr. Americo Caparica
CONSULTORIO:
RUA VISCONDE DO RIO BRANCO, 31
Elevador — Telep. 22-2949
Diariamente das 4 ás 7 horas
RESIDENCIA:
R. PAULO FRONTIN, 103
2.º andar — Tel. 22-7804

S. E. E. S.

EXAMES DE SAUDE
EXAME PRE NUPCIAL
EXAME PRE NATAL
procurem os
Serviços de Exames Especializados de Saude

LARGO DA CARIOCA, 15 - 2.º
TEL. 22-0797
(Lado Direito)
RIO DE JANEIRO

Inaugurou-se Hontem o Primeiro Congresso Sulacap

Com a presença de muitos directores e chefes de serviço da Sul-America Capitalização em todo o paiz e perante crescido numero de convidados, foram, hoje, solennemente inaugurados, no sumptuoso "Edificio Sulacap" á rua da Alfandega, os trabalhos do "Primeiro Congresso Sulacap" promovido pela Sul-America Capitalização, para estudo do desenvolvimento e das possibilidades da Capitalização em nosso paiz.

A sessão inaugural do Congresso foi aberta precisamente ás 10 horas, pelo sr. Alvaro Pereira, director da Sul-America Capitalização que, expondo os fins e objectivos do congresso, não esqueceu de fazer o necrologio do sr. Oswaldo Pereira dos Santos, sub-chefe de producção da Sul-America Capitalização que, quasi de surpresa para quantos o estimavam e prezavam, veiu a fallecer sabbado nesta capital, privando o Congresso de um brilhante e esforçado collaborador.

Em seguida ao sr. Alvaro Pereira, usou da palavra o sr. Edmundo Perry, fiscal do governo federal junto da Sul-America Capitalização. A oração do sr. Perry, ouvida com grande interesse pela numerosa assistencia, foi um autorizado louvor á direcção da Sul-America Capitalização, exaltando as condições de plena segurança e prosperidade da organização junto á qual actua como autoridade fiscal do governo federal.

Depois do sr. Perry, que teve o seu discurso enthusiasticamente applaudido, coube a palavra ao sr. James Darcy, director da Sul-America Capitalização, que, em nome proprio e no dos demais directores, agradeceu as palavras do sr. Perry.

Foi lida em seguida a these do sr. René Cuvillier, director-technico, substancioso trabalho de estudo sobre a technica das sociedades de capitalização.

Apos a leitura deste trabalho, cheio de ensinamentos e uteis indicações que foram muito apreciadas pelos funccionarios da organização, falou o sr. Arnaldo Lambert, decano dos productores da Sul-America Capitalização que fez um vibrante discurso, de congratulações com a directoria pela realização do certame, destacando as pessoas dos srs. René Cuvillier e Augusto Niklaus Junior.

E em seguida, foram, pelo presidente, encerrados os trabalhos da sessão inaugural do "Primeiro Congresso Sulacap" que durará até o dia 15 do corrente.

OS PALACIOS DO RIO

Inaugurou-se hontem o novo Edificio "Sulacap"

Com a inauguração hontem solennemente realizada do vasto e imponente edificio mandado construir pela Sul America Capitalização — á rua da Alfandega, esquina de Quitanda — para sua sede social, o Rio de Janeiro vem, innegavelmente, de dotar-se de um novo e portentoso palacio.

O acto inaugural que teve a presença de um elevado numero de pessôas de nossa sociedade, autoridades, jornalistas e vultos representativos do alto commercio, começou com a ceremonia da entrega da chave do edificio feita pelo dr. Robert Prentice — que foi o architecto que projectou a construcção do novo palacio, — ao dr. Alvaro Pereira, director da Sul America Capitalização e que, por sua vez, a confiou ao sr. Jacques Singery, gerente geral da organização.

Recebendo a chave do edificio, o sr. Singery proferiu então um interessante discurso fazendo o historico do local em que se encontra levantada a séde da Sul America Capitalização. Nesse mesmo discurso o sr. Singery alludiu tambem á collaboração que, a todos os empreendimentos "Sulacap", tem sido prestada pela imprensa do paiz, terminando por saudal-a na pessôa do dr. Herbert Moses, presidente da Associação Brasileira de Imprensa". Terminando sua oração o sr. Singery, disse textualmente:

"Tendo a directoria da "Sul America Capitalização" resolvido assignalar a ceremonia de inauguração deste Edificio com actos de benemerencia, incumbiu-me ella de entregar ao dr. Herbert Moses, e á direcção do "Abrigo do Christo Redemptor", dois titulos da nossa Companhia saldados em Premio Unico, destinados aos patrimonios da "Casa dos Jornalistas" e dessa instituição pia.

O dr. Herbert Moses, respondendo ao discurso do sr. Singery, fez em vibrante improviso a apologia da economia e terminou por agradecer a generosa contribuição da Sul America Capitalização, feita ao patrimonio da "Casa dos Jornalistas".

Dr. Newton Motta

(Cirurgião do Hospital São Francisco e da Caixa da City. Ex-Chefe dos Serviços de Gynecologia e Obstetricia da Benefic. Hespanhola)

OPERAÇÕES - DOENÇAS DE SENHORAS
— PARTOS —

Consultorio:
Rua Ouvidor, 164-1º sala 4
Terças, quintas e sabbados
—2 1/2 ás 4—
Attende chamados: Tel. 28-6262

O DICTADO E' CERTO:

Laranja no pé Dinheiro na mão!!

Como enriquecer rapida e seguramente ?!!
— Com o negocio da laranja que é o melhor negocio do momento

PORQUE

Uma caixa de laranja dá hoje 16$000, liquido, no pomar. Uma laranjeira deve produzir duas caixas por safra. Dois alqueires comportam ate 4.000 laranjeiras que devem produzir 8.000 caixas. Ao preço de 16$000 equivalem a

128:000$000

Elementos de todas as profissões têm comprado terra na NORMANDIA em suaves prestações e sem prejuizo de suas profissões, negocios ou vida particular, sendo hoje, proprietarios de ricos laranjaes com magnificos rendimentos.
Pela sua situação, qualidade de terras e condições de venda,

NORMANDIA — é insuperavel !

Quem dispuzer de 1:600$000 e de 250$000 por mez podera tornar-se dono de 2 alqueires de terra na melhor zona de laranja do BRASIL e a pouco mais de 1 hora do Rio

VISITAS AOS TERRENOS SEM DESPESA OU COMPROMISSO, PEÇA HOJE MESMO INFORMAÇÕES MAIS DETALHADAS

COMPANHIA DE EXPANSÃO TERRITORIAL

RUA 1.º DE MARÇO N. 82 (perto do Banco do Brasil)

APPROXIMAÇÃO AMERICANA

A nossa velha amizade com os Estados Unidos foi sempre um dos maiores factores da paz reinante neste pedaço do mundo. Brasileiros e yankees sempre comprehenderam a necessidade de uma grande e sincera cooperação, no sentido de não ser perturbado o trabalho constructor no qual estão empenhadas as nações americanas, longe das competições furiosas da Europa e de outros logares do planeta.

A America é hoje um exemplo edificante de harmonia e de fraternidade, á sombra do qual o rythmo das actividades humanas se accelera, cada vez mais, e todas as almas se comprehendem nessa luta intensa pelo bem commum.

Não sómente as massas se identificaram com esse ponto de vista. Tambem os homem publicos, responsaveis pelos destinos das duas grandes nações. De ambos os lados não se poupam esforços para tal fim.

* * *

A viagem do sr. Souza Costa aos Estados Unidos foi um symptoma animador dessa politica de entendimentos. E mais animadores ainda foram os frutos conseguidos pelo titular da Fazenda. Levou o sr. Souza Costa quatro problemas a discutir: a divida externa (schema Oswaldo Aranha a se vencer a 31 de março de 1938), a estabilização cambial, o intercambio yankee brasileiro e a criação do Banco Central de Reservas.

Não queremos sómente registar aqui a maneira cavalheiresca pela qual o governo e povo norte-americanos receberam o sr. Souza Costa, as attenções que lhe foram prestadas reverteram, naturalmente, sobre o nosso paiz. Fazemos questão de salientar a victoria que o ministro da Fazenda conseguiu em todos os sectores. Isso veiu mostrar que o Brasil está numa posição de evidente prestigio moral, a despeito de todas as campanhas derrotistas que contra nós se vêm movendo no estrangeiro, com o objectivo de abalar o nosso credito e destruir o conceito que sempre desfrutamos.

* * *

O ministro da Fazenda resolvendo os problemas brasileiros que o levaram aos Estados Unidos, não teve sómente um triumpho pessoal. Elle conseguiu um triumpho para o Brasil. Isso lhe dá, no actual momento, uma posição de alto relevo na vida brasileira, que não deve passar despercebida do grande publico.

Um dos frutos da politica de confiança e amizade entre os dois maiores paizes americanos já se manifestou nessa attitude do governo yankee, arrendando ao nosso governo varios navios de guerra, com os quaes poderemos, até que tenhamos os nossos que mandamos construir, fiscalizar o nosso vasto litoral, como tambem permittir que a nossa marinhagem tenha um bom curso de aperfeiçoamento.

* * *

Os nossos amigos yankees fizeram com que se robustecesse a nossa confiança na efficiencia da politica pan-americana, da qual depende — com a collaboração de todos os paizes do continente, a sorte da nossa civilização e da nossa affirmação dentro do mundo.

TOPICOS

O INTERVENTOR E O TURISMO

UMA das mais sérias preoccupações que o sr. Henrique Dodsworth trouxe para o governo da cidade foi a de dar á Directoria do Turismo a sua verdadeira razão de ser, afim de que ella possa attingir os seus verdadeiros objectivos. Ainda hontem, o sr. Dodsworth compareceu, pessoalmente, a uma reunião do Conselho Consultivo do Turismo. E, no discurso que pronunciou, o interventor fixou aspectos interessantes que precisam ser devidamente estudados, porque interessam vivamente ao desenvolvimento de nossa metropole.

O sr. Dodsworth affirmou, e com exactidão que as bases do turismo "devem repousar em fundamentos organicos e em directrizes continuas e coherentes". Mas o interventor não se limita a phrases. Indica os meios de realizar uma obra capaz de dar ao Rio de Janeiro o titulo real de cidade do turismo.

Apontando exemplos das difficuldades que encontravam os que nos visitam, o sr. Dodsworth quiz mostrar a "complexidade das questões ligadas ao problema apparentemente facil, que é receber o forasteiro, dar-lhe hospedagem, distracções, passeios e facilidades, pelos quaes lhe seja agradavel a transcorrencia do periodo de recreio entre nós".

A Directoria do Turismo tem á sua frente um homem de grande capacidade. Prestigiado que seja pelo governo, poderá elle dar um forte e grande incremento aos trabalhos para a solução do problema.

APPLAUSOS GERAES

O MINISTRO da Justiça, conforme foi noticiado, promoveu uma reunião de varios deputados, no sentido de trocar ideas sobre o andamento de varios projectos de alta importancia que se acham paralysados na Camara.

A intervenção daquelle titular foi a mais opportuna. Não parece razoavel nem justo, que a politica venha prejudicar os altos interesses da Nação. Os senhores representantes do povo têm, sem duvida, uma alta missão a cumprir e felizmente podemos affirmar que apenas uma minoria insignificante teima em se manter na attitude da paixão politica que tanto prejudica a collectividade. Por isso mesmo, o appello do sr. J. C. de Macedo Soares foi muito bem acolhido pela maioria e pela minoria, que se acham dispostas a uma efficiente collaboração, no sentido de apressarem a votação de certas medidas de caracter urgente e de alto interesse nacional.

Se applausos merece a attitude do ministro da Justiça, tambem os merecem todos aquelles que souberam ouvir, com patriotismo, a palavra serena do illustre titular.

Noticias do Ministerio da Justiça

Conferenciou, hontem, com o ministro da Justiça, o general Eurico Gaspar Dutra, ministro de Estado dos Negocios da Guerra.

—— O ministro da Fazenda, sr. Arthur de Souza Costa, esteve, hontem, no gabinete do ministro da Justiça, afim de agradecer ao ministro Macedo Soares ter-se feito representar em seu desembarque. O ministro da Fazenda se fez acompanhar nessa visita pelo sr. Orlando Villela, chefe do seu gabinete.

—— O ministro da Justiça conferenciou, hontem, em seu gabinete, com o sr. Henrique de Toledo Dodsworth, interventor do Districto Federal.

—— O governador do Piauhy, sr. Leonidas de Castro e Mello, esteve, hontem, em visita de cortezia ao ministro Macedo Soares. Acompanhava-o nessa visita o deputado Agenor do Monte.

—— Esteve, hontem, em conferencia com o ministro da Justiça, o desembargador Barros Barreto, presidente do Tribunal de Segurança Nacional.

—— Esteve, hontem, em visita de cumprimentos ao ministro Macedo Soares, o illustre jurista argentino, sr. A. de Condomini Alcorta.

—— O ministro da Justiça fez-se representar pelo sub-chefe de seu gabinete, major Edmundo Macedo Soares e Silva, na sessão solenne, hontem, realizada no palacio Itamaraty, em homenagem á Missão Cultural Uruguaya.

—— O capitão Miguel Archanjo Vieira, assistente militar do ministro da Justiça, representou s. ex. na missa votiva em commemoração da passagem do centenario do nascimento do marechal Bernardo Vasques, antigo commandante da Policia Militar.

—— O major Edmundo Macedo Soares e Silva, sub-chefe do gabinete do ministro Macedo Soares, representou o titular da pasta da Justiça no enterro do general Paes de Andrade, chefe do Estado Maior do Exercito.

—— O ministro da Justiça fez-se representar pelo seu assistente militar, capitão Miguel Archanjo Vieira, no concerto realizado, hontem, no Instituto Nacional de Musica, em homenagem ao ministro Gustavo Capanema.

—— A sra. Anna Amelia de Queiroz Carneiro de Mendonça, presidente da Casa do Estudante, esteve, hontem, no Ministerio da Justiça, afim de agradecer ao ministro Macedo Soares a assignatura do decreto reconhecendo aquella instituição como de utilidade publica.

—— Uma commissão do Conselho Nacional de Estudantes, composta dos srs. Belisario Tavora, Delson Ferreira e do presidente da Casa do Estudante, esteve, hontem, no Ministerio da Justiça, afim de convidar o titular da referida pasta a assistir á installação daquelle Conselho, quarta-feira proxima, ás 16 ½ horas.

Quem nos Ameaça?

AUGUSTO FREDERICO SCHMIDT

Creio, todos os brasileiros devem ter experimentado o mesmo pasmo, que o redactor destas linhas, com a leitura dos telegrammas enviados de Washington, pela Associeted Press, e divulgados pelo "Correio da Manhã" de 9 do corrente, a proposito do arrendamento de seis "destroyers" da armada norte-americana ao Brasil.

* * *

As razões que apresentamos ao governo Roosevelt, para justificação dessa transacção tão singular — são razões excessivamente assustadoras, e que, no caso de serem verdadeiras, podem modificar totalmente os acontecimentos da nossa politica interna e externa.

* * *

Ou são apocriphos os telegrammas hontem divulgados, e nesse caso é urgente que o governo os desminta — para tranquillidade do paiz surpreendido e indignado —: ou mandamos realmente dizer aos Estados Unidos, que estavamos e estamos ameaçados da invasão estrangeira e é hora de nos acordarmos, de prepararmos a opinião publica para uma união sagrada em defesa da existencia brasileira, da integridade nacional, da honra e da vida do Brasil.

* * *

A realidade é que ha um facto grave que de subito chegou ao conhecimento da opinião publica brasileira e isto da maneira mais desagradavel, por via estrangeira — e que esse facto se relaciona com a inviolabilidade do nosso territorio e com a nossa propria independencia.

Mandando pedir emprestado, em caracter urgente, alguns navios de guerra ao estrangeiro — justificamos esse pedido, com a imprecisa informação que imperialismos estavam ou estão namorando as nossas terras; de que ambições insopitadas estão se preparando para invadir o nosso paiz, afim de solucionar, Brasil a dentro, o problema da deficiencia de materia prima, etc.. Para nossa defesa, então, supplicamos aos Estados Unidos que nos soccorra com seis "destroyers". Estamos desarmados e abandonados aos desejos desses imperialismos e precisamos nos armar!

* * *

A divulgação das razões brasileiras, se forem authenticos os telegrammas da Associeted Press — constitue uma derrota fragorosa da chancellaria brasileira, que não se lembrou de pedir ao governo norte-americano a discreção que um tão mysterioso e tão grave segredo estava a exigir.

* * *

O mundo inteiro, nesta hora, já está no conhecimento de que estão namorando as nossas terras e que, para nos defendermos desse namoro, já solicitamos navios de guerra ao estrangeiro, e que esses navios de guerra nos serão cedidos de graça (teremos de pagar apenas os premios dos seguros desses navios), com a unica condição de os devolvermos na hora em que os seus proprietarios delles precisarem.

Até hoje, só um outro maluco internacional, e por conta propria, teve a ousadia de brincar com a intangibilidade do nosso territorio. Nenhum paiz, nenhuma figura de responsabilidade politica teve a ousadia de imaginar o Brasil presa para appetites estrangeiros. Não sentimos, até aqui, a minima perspectiva de ameaça. Somos um paiz de quem se pode fazer má propaganda no estrangeiro, mas não temos a impressão que nos imaginem terra de ninguem, territorio conquistavel.

E' possivel, porém, que exista algum segredo nessa incrivel direcção, segredo que a nossa subtil diplomacia conheça, ella tão só; — mesmo assim, porém, confiar esse segredo, para com elle obter navios de guerra não é absolutamente preço que se pague, mormente se esse segredo vae ser espalhado ao mundo, se esse segredo vae servir de pretexto para que os Estados Unidos exhibam a sua protecção ao fragil Brasil — e previnam á Europa de que a America é inviolavel.

* * *

Precisamos muito de armas, de apparelhamento naval, mas não dessa maneira, arranjados com essa propaganda, com essa semcerimonia proteccionista, com esse alarde!.

* * *

O Brasil, os brasileiros precisam saber quem está querendo tentar contra a nossa soberania, ou se esta tentativa não existe, e sim, na imaginação e na fantasia dos que deviam ser objectivos e realistas.

O Brasil precisa conhecer os seus inimigos, para que elles não nos surpreendam. Esse assumpto interessa a cada um de nós em particular e não pode mais ficar escondido, ignorado.

A nossa politica internacional jamais teve essa orientação assustadiça. Ainda no caso da Italia com a Abyssinia tomamos uma attitude de clara e nitida sympathia pelo impeto imperialista da grande Roma rediviva. Não nos lembramos então que tinhamos um territorio immenso e deshabitado e nos collocamos numa posição astuta de grande potencia tranquilla da sua força, emquanto a Italia avançava o seu robusto braço protector contra a barbaria...

O Brasil precisa saber porque mandamos dizer coisas taes e tão graves aos Estados Unidos — isto porque precisamos estar alertas, contra os appetites vorazes e acordados para a defesa nacional.

* * *

Publicados (através dos telegrammas de uma agencia) os termos em que o governo norte-americano pediu autorização ao seu congresso para nos ceder os "destroyers" solicitados, principiamos a comprehender o estranho discurso (aliás discurso muito bem redigido e pronunciado num francez que provocou o louvor dos professores que pedimos de emprestimo á França para uma das nossas universidades, que o ouviram) pronunciado pelo sr. ministro Pimentel Brandão, na homenagem a André Siegfried.

O mysterio das palavras do sr. Pimentel Brandão se esclarece um pouco... O nosso provecto chanceller aproveitou a occasião e mandou por intermedio do notavel escriptor francez um recado á Europa... Foi, no conhecimento do rosnar da fome européa (?) em torno do grande e forte Brasil, que o illustre diplomata brasileiro se animou a ter para a Europa a linguagem de nitida repulsa que teve.

Precisamos, porém, saber o que está acontecendo seriamente com o Brasil! Precisamos saber quem nos ameaça, porque do contrario, a confidencia que fizeram aos ouvidos de Tio Sam poderá parecer um convite ao adormecido imperialismo, que tanto assustou ao patriotismo de Eduardo Prado?

* * *

Quem nos ameaça? Quem ameaça o territorio do Brasil?

Petropolis Vibra de Enthusiasmo!

A VICTORIA DA OPPOSIÇÃO SOBRE O GOVERNO DO ESTADO

Estupendas as homenagens prestadas pelo povo ao deputado Luperio Santos, um dos mais expressivos elementos da União Petropolitana e presidente da Assembléa Legislativa

Obteve brilho excepcional a homenagem prestada pelos correligionarios da União Petropolitana ao deputado Luperio Santos, por motivo de sua recente eleição para a presidencia da Assembléa Legislativa. A essa justissima homenagem ao brilhante parlamentar petropolitano, associou-se a Assembléa, no acto representado por uma commissão composta dos deputados Bernardo Bello, Sosthenes Barbosa e Luiz Palmier.

A sessão teve inicio precisamente ás 8.40 horas, quando, acompanhado de sua exma. esposa, penetrou no salão de sessões do partido o homenageado, que foi recebido com estrondosa salva de palmas.

Tomando o seu logar na presidencia da mesa, o deputado Eduardo Duvivier, occuparam tambem os seus logares os srs. Carlos de Magalhães Bastos e Luperio Santos. Convidou então o deputado Duvivier os deputados estaduaes presentes e acima mencionados a completarem a mesa que presidiu os trabalhos. Ao se dirigirem para as cadeiras que lhes estavam reservadas, foram ovacionadissimos pela enorme assistencia que se comprimia no vasto salão da União Petropolitana.

Em discurso lapidar e minucioso, o deputado Eduardo Duvivier fez um historico perfeito da politica fluminense, mostrando o descalabro do governo Protogenes Guimarães e dizendo da sua esperança, que outra não é senão a do povo fluminense, de que esse governo se transfira, para a salvação do Estado, das mãos inhabeis do actual governador para as do presidente da Assembléa. Essa oração do deputado federal, nós a transcrevemos na integra.

Falaram ainda, de improviso, o que nos impede transcrever-lhes os discursos, os srs. Bernardo Bello, que levou o auditorio ao maximo do enthusiasmo, Luis Palmier, Sosthenes Barbosa, Mario Cardoso Miranda, Oswaldo Queiroz Teixeira, Antonio Guimarães e, finalmente, agradecendo a homenagem, o deputado Luperio Santos.

Foi indiscriptivel o enthusiasmo da formidavel assistencia, ás ultimas e vibrantes palavras do deputado Luperio Santos, fazendo-se então ouvir uma salva de palmas que só teve egual na que se verificou quando o orador se referiu á figura excepcional de Carlos de Magalhães Bastos, o grande politico petropolitano.

Na impossibilidade em que estamos de transcrever os demais discursos, feitos de improviso, como dissemos, limitamo-nos ao que pronunciou o deputado Eduardo Duvivier, que abaixo reproduzimos:

"Excellentissimos senhores — Correligionarios e amigos:

A homenagem, que hoje prestamos ao deputado Luperio Santos, é, a um tempo, a exaltação da nossa alegria, pela sua elevação ao cargo de presidente da Assembléa

(Continúa na 15ª pagina).

PROTECCIONISMOS...

Este caso do preço dos jornaes, por augmento do preço do papel importado, vem, mais uma vez, pôr em fóco a velha questão da protecção aduaneira concedida á industria nacional do papel. Aqui temos nós uma industria fundada ha tantos annos e collocada sob uma tremenda protecção, que lhe deu uma situação privilegiada. Dessa protecção, força é convir, nunca se incommodou a imprensa do paiz, porque — poder temivel — ella conseguiu sempre escapar á egualdade tributaria na materia, beneficiando de uma tarifa especial. Mas agora, que o proprio papel estrangeiro encarece, ella deve reflectir no que têm soffrido os demais interessados consumidores de papel, obrigados, pelas exigencias de Alfandega, a se abastecerem do producto da industria nacional. Na verdade, se a protecção ha tão longos annos concedida a essa industria, tivesse servido para que ella aperfeiçoasse os seus methodos de fabricação, a estas horas, deante da carestia do artigo estrangeiro, ella estaria em condições de fornecer á imprensa do paiz o papel de que esta necessitasse, sem os altos preços aos quaes attingiu o producto que vem do exterior. Mas a industria do papel, é, como se vê, uma blague. Ella nada aperfeiçoou nos seus methodos de fabricação, nem na qualidade do papel fabricado. Seus preços são regulados precisamente pelo que póde custar o papel estrangeiro com os tremendos direitos alfandegarios que sobre elle pesam. Nunca houve a preoccupação de baratear um artigo essencial para a vida de cultura do paiz. Chega um momento em que um dos elementos dessa vida — collocado por circumstancias explicaveis, mas injustificaveis — fóra da alçada do aguilhão da alfandega — precisaria do auxilio dessa industria. Ella nada póde fazer, porque, a despeito da alta do producto estrangeiro é ainda mais barato para a imprensa comprar esse producto do que servir-se da industria nacional.

O resultado foi o inevitavel augmento de preço dos jornaes.

Nisso nada ha que estranhar, e o publico carioca comprehendeu muito bem que na verdade o preço dos jornaes desta cidade era uma ridicularia. Em muitos Estados não ha, ha muito tempo, jornal de 100 réis. Sómente aqui, por falta de um movimento de completa solidariedade entre as empresas jornalisticas, é que se assistia a esse esbanjar de energias: edições sobre edições de jornaes a tostão, quando com um tostão hoje nada mais se consegue comprar neste Rio de Janeiro.

O publico comprehendeu e continuou a comprar os seus jornaes. Tanto melhor. O que cumpre agora é que estes comprehendam quanto de anormal ha nessa protecção a uma industria, que, depois de tantos annos, é ainda incapaz de attender a uma crise como a actual.

[illegible]

O TEMPO

Districto Federal e Nictheroy — Tempo: bom, passando a instavel com chuvas. Temperatura: estavel. Ventos: variaveis e frescos.

Previsões validas para o trajecto da estrada de rodagem Rio-São Paulo, das 18 horas de hontem ás 18 horas de hoje:

Tempo: bom, passando a instavel, com chuvas; trovoadas possiveis. Temperatura: estavel, salvo em São Paulo onde declinará de dia. Ventos: de noroéste a sudoéste, com rajadas de frescas a muito frescas.

DIARIO CARIOCA

EXPEDIENTE

Propriedade da S. A. DIARIO CARIOCA

DIRECTORES:
Horacio de Carvalho Junior
J. B. Martins Guimarães

CHEFE DA REDACÇÃO:
Danton Jobim

Endereço telegraphico: DIARIO CARIOCA — Telephones: Gabinete do Director 22-3023 — Administração 22-3035 — Redacção 22-1559 e 22-2922 — Officinas 22-0824 — Assignaturas, 22-3018 — Gravura 22-1785

PUBLICIDADE, 22-3018

ASSIGNATURAS

Para o Brasil:		Para o exterior:	
Anno	50$000	Anno	80$000
Semestre	30$000	Semestre	45$000

Venda avulsa: Capital $200 — Interior $300
Aos domingos $200 — Interior $300

E' cobrador autorizado o sr. J. L. de Carvalho

CORRESPONDENCIA

Toda a correspondencia com valor ou sobre assumptos que entendam com assignaturas e outros de interesse da administração deve ser dirigida ao gerente do DIARIO CARIOCA

SUCCURSAL EM BELLO HORIZONTE
Rua Carijós 409 — (Praça 7 ...)
Phone 2-1-7-2. — Rep. Oswaldo ...

SUCCURSAL EM VICTORIA
Rua Duque de Caxias 30
Rep. Manoel Machado

STEWART WARNER
PARA 1937
offerece-lhe:
32 NOVAS VANTAGENS QUE NÃO SÃO ENCONTRADAS EM NENHUM OUTRO REFRIGERADOR
•
Em todas as côres
•
Exposição e vendas:
Cia. Propac
AV. OSWALDO CRUZ, 95
PUBLIC

Duque de Caxias

AS SOLENNIDADES PROJECTADAS PARA O PROXIMO DIA 25

O Instituto Duque de Caxias, em homenagem ao patrono do soldado brasileiro cuja data natalicia passará a 25 do corrente, fará entre outras solennidades, celebrar missa no altar de campanha, no Convento de Santo Antonio; bem como uma romaria ao tumulo de Luiz Alves de Lima e Silva; e uma sessão magna na séde do Instituto Nacional de Musica.

Ainda por iniciativa do mesmo Instituto, occuparão o microphone da Radio "Jornal do Brasil", cedido especialmente para esse fim, os srs. general Raymundo Barbosa, ministro Rodrigo Octavio, general Francisco José Pinto, professor Max Fleiuss, coronel Belisario de Rezende, José Mattoso Maia Forte, marechal Marques da Cunha, Basilio de Magalhães, coronel Cordeiro de Farias Feijó Bittencourt, coronel Paula Cidade, Luiz Teixeira Filho, coronel Sylvio Schleier, Vilhena de Moraes, coronel Souza Docca e professor Oliveira Vianna.

Hemorrhoidas

Cura radical sem dôr e sem operações, por processos modernos. Doenças ano-rectaes, rectites, estreitamentos, fistulas e doenças venereas. Cirurgia do recto

Dr. Joaquim de Oliveira

(Assistente do serviço de doenças ano-rectaes da Cruz Vermelha)

Cons.: Rua Visconde Rio Branco, 31-1.º and. Tel. 22-2949—das 4 1/2 ás 7. Res. 28-0125

Prestando valiosa contribuição á infancia brasileira o Centro de Cultura Infantil, no Pavilhão Mourisco, assignalará o 3.º anniversario de sua fundação

Installado no Pavilhão Mourisco completará no proximo dia 15 do corrente, o 3º anniversario de sua fundação o Centro de Cultura Infantil.

Fundado para attender a necessidade de se offerecer as crianças, determinadas satisfações que não lhe proporcionavam a escola, vem o Centro de Cultura Infantil desenvolvendo util obra de amor das mesmas aos livros, sem alludir ao seu valor immediato de desvial-as de uma porção de applicações, muitas vezes nocivas.

Além de uma pequena bibliotheca, com 1.500 frequentadores inscriptos, o Centro de Cultura Infantil possue uma secção de jogos, dando gratuitamente as quintas-feiras, uma ou duas sessões de cinema.

E' com essas e multas outras contribuições de realizações, que dirigida pela conhecida educadora D. Cecilia Meirelles, entra o Centro de Cultura Infantil no 3º anno de sua existencia, constituindo a primeira organização dessa natureza fundada em nossa terra e que deverá ser multiplicada para enriquecimento da vida infantil e orientação do brasileiro desde menino, em ambiente propicio a sua cultura.

Dr. Ataulfo Martins

Especialista. ASMA CURA RADICAL Bronchites Com plicações Assembléa, 8 Entrada: Optica Brasil 1 ás 6 — 22-0040

Theosophia

SOCIEDADE THEOSOPHICA BRASILEIRA

Este conceituado Collegio Iniciativo commemorará na data de hoje o seu 13º anniversario de existencia, para isso organizando o seguinte programma:

a) — Entrada no salão dos membros que vão presidir a referida sessão, acompanhando o chefe da obra, em sua forma-qual, que trarão suas insignias, além de conduzirem para a mesa da Directoria, o precioso "Symbolo de Shamballah", que ha tempos foi conferido á S. T. B.

b) — Algumas palavras do chefe da Obra, que terminará pela abertura da caixa que conduz o precioso symbolo até agora enterrada no Governo Supremo da S. T. B. e sua respectiva exposição até o fim da sessão podendo todos os presentes tocal-o, ou antes, receber suas potentissimas vibrações.

c) — Os "mantrans" da S. T. B. pela massa coral, em piano e orgão.

d) — Projecção luminosa de algumas photographias inéditas, existentes no Archivo Occulto da STB, inclusive, a do Throno que figura no Sanctuario do mesmo Governo Supremo.

e) — o dr. Antonio C. Ferreira dissertará sobre o mysterio dos nomes S. Lourenço, Aviz e Mariz, Moria, Moros, etc e quanto diz respeito á nossa obra, inclusive, a viagem accidentada que fez á India, o seu chefe quando na idade de 15 annos. Outrosim, com os nomes, Henrique, Helena e Antonio.

f) — o dr. Eduardo Cicero de Faria lerá um seu trabalho dedicado a tão memoravel data.

g) — A palavra será concedida a quem a desejar.

h) — a senhorinha Lucilia de Faria, acompanhada por sua irmã, senhorinha Julieta Faria, cantará alguns trechos de Beethoven e Listz.

i) — Hymno Social "O Alvorecer de um novo cyclo", por toda a massa coral.

j) — Encerramento da sessão após a qual serão servidos doces, etc., a todos os presentes.

A' tal sessão só podem comparecer o membros das 3 categorias sociaes da STB: A, B e C.

Clinica só de Senhoras do Dr. Octavio de Andrade

Tratamento de todas as doenças das senhoras sem operação e sem dôr. Hemorrhagia do utero, suspensão, atrazos, etc. Diagnostico precoce da gravidez. **Das 12 ás 15 horas. Rua Republica do Perú', 145, 2.º andar. Telephone 22-1591**

Para augmentar o nosso commercio com Portugal

EMBARCA HOJE PARA LISBÔA O SR. FERNANDO MACHADO

Parte hoje para Portugal, pelo "Cap. Arcona", o sr. Fernando Machado, da firma Briz Garcia & Cia. de Lisbôa, que permaneceu varios mezes percorrendo o nosso paiz em missão commercial. O sr. Fernando Machado visitou, além do Rio de Janeiro, Recife, Minas Geraes a Bahia, Alagôas e São Paulo com o objectivo de entrar em contacto com as firmas importadoras das referidas praças. Leva uma excellente impressão [illegible] mercado consumidor, e pretende, logo ao chegar a Lisbôa, contribuir, de maneira effectiva, para que se intensifique o commercio mantido por sua casa com o Brasil, isso levando em conta com a nossa actual capacidade acquisitiva já permitte a esperança de augmentar o volume dos negocios de maneira a não ficarmos em situação inferior á da Argentina, que até aqui tem se mantido em primeiro logar nas relações com áquelle estabelecimento portuguez.

A Mutuante S. A.

179, R. 7 DE SETEMBRO, 179
Leilão de Penhores em 19 de Agosto ás 13 horas

As cautelas poderão ser reformadas até a vespera e o catalogo será publicado no "Jornal do Commercio", no dia do leilão.

A recepção do sr. Roberto Berro na Sociedade Brasileira de Pediatria e na Sociedade de Medicina e Cirurgia

A Sociedade Brasileira de Pediatria e a Sociedade de Medicina e de Cirurgia, em sessao conjunta receberão o dr. Roberto Berro, director do Instituto Internacional Americano da Criança e presidente do Conselho de Menores do Uruguay.

A solennidade será ás 2 horas na séde da Sociedade de Medicina e Cirurgia á avenida Mem de Sá.

Ordem do dia: 1º) Conferencia do dr. Roberto Berro sobre "Organização da protecção a infancia do Uruguay; 2º) Conferencia do dr. Ary Borges Fortes, sobre "Syndromes Extra Piramidaes na Infancia".

Dr. José de Albuquerque

Affecções sexuaes masculinas venereas ou não. Tratamento da IMPOTENCIA EM MOÇO

R. DO ROSARIO, 173. De 1 ás 6

DR. BRANDINO CORRÊA

Molestias do apparelho Genital — Urinario no homem ou na mulher — OPERAÇÕES — Utero, ovarios, prostata, rins, bexiga, etc. Cura rapida por processo moderno sem dôr da

GONORRHÉA

e suas complicações — Prostatites, orchites, cystites, estreitamentos, etc. Diathermia, Darsonvalisação — Rua Republica do Perú' numero 23 - sob. das 7 ás 8 e das 14 ás 18 hs. Domingos e feriados das 7 ás 9 horas

O GRILL-ROOM DO CASINO ATLANTICO

OFFERECE O MAIS GRANDIOSO PROGRAMMA COM:

Os impagaveis acrobatas comicos

THE 2 RIKKOFS

de formidavel successo

DR. ORTIZ TIRADO

O embaixador da Canção Mexicana

BETTY EPELL
Do Folies Bergère de Paris
EVA BARCINSKA
A maga do Accordeon do A.B.C. de Paris e
DELYA & DRAGOR
famosos bailarinos parisienses

ESTA SEMANA GRANDES ESTRÉAS

SI o Sr. quer comprovar a superioridade dos productos Atlantic, siga esta suggestão: durante 3 ou 4 mezes use em seu carro unicamente Gazolina Atlantic, Atlantic Motor Oil e o Serviço Atlantic de Lubrificação Technica. E comece logo a annotar os resultados. Seu carro se tornará mais possante, veloz, efficiente e economico. Suas contas de concertos diminuirão. Sua satisfacção augmentará. Lembre-se que Coppoli e Carú venceram o Circuito da Gavea de 1936 — sem uma unica parada, sem um unico accidente — correndo com os productos Atlantic! Estes resultados estão ao seu alcance, Use os tres e verá.

ATLANTIC
GAZOLINA LUBRIFICAÇÃO MOTOR OIL

A nova directoria do Centro Parahybano

O Centro Parahybano, em assembléa geral realizada no dia 5 do corrente, vem de eleger sua nova directoria.

Os escolhidos exercerão seus cargos até 1939.

São estes os eleitos: — Presidente, dr. Arthur Victor (reeleito); vice-presidente, dr. Rosaldo de Azevedo Rangel; 1º secretario, Contador Edmundo Henriques; 2º secretario, dr. Nelson Lustosa; 1º thesoureiro, Guthemberg Barreto; 2º thesoureiro, Alexandre Monteiro Guedes; orador official, dr. João Pereira da Costa Pinto; 1º procurador, José Augusto de Carvalho Mello; 2º procurador, dr. João Mauricio de Medeiros; bibliothecario, dr. Arthur Pereira da Silva; director de diversões, maestro José Siqueira.

Conselho fiscal — Dr. Orlando Villela, dr. Manoel Tavares Cavalcanti, dr. Alcides Bezerra, dr. Daniel Carneiro e dr. Leonardo Smith.

Supplentes — Dr. Venancio de Figueiredo Neiva, dr. José Vieira e dr. Joaquim de Souza Freitas.

Conselho de syndicancia — Dr. José Cavalcante, Octaviano Meira de Vasconcellos e Manoel Rodrigues Alves.

Commissão de publicações — Dr. Diogenes Caldas, dr. Orris Soares, dr. Luiz Wanderley Torres, José Pereira de Castro e dr. Virginio Velloso Borges.

Commissão de exposição e informações — Antonio Toscano Spinola, dr. Fernão de Aragão e Mello, commandante Francisco Paulino de Figueiredo, Julio Pimentel e Adolpho Victor Souto.

GONORRÉA

(AGUDA OU CRONICA)

IMPOTENCIA

Estreitamento da uretra. Fistulas urinarias, cura rapida, sem dor por novo processo. Rins, bexiga, prostata, testiculos, utero, ovarios

1 ás 8—BUENOS AIRES, 77-4.º

Dr. Alvaro Moutinho

O Instituto de Venereologia faz questão de se tornar accessivel a todas as classes sociais, o tratamento, para isso mantem uma tabela reduzida.

Os interinos no Ministerio da Marinha

Respondendo ao presidente do Conselho Federal do Serviço Publico Civil, sobre se ha funccionario no Ministerio da Marinha interinos, classificados de accordo com os itens 2, 3 e 4 da exposição de motivos n. 1.485, de 7 do mez passado, apresentada pelo Conselho ao presidente da Republica, o ministro Guilhem declarou não existir no Ministerio nenhum funccionario interino dentro da citada classificação.

Vae servir junto á Missão Naval Americana

Foi designado hontem pelo ministro da Marinha, para servir na Missão Naval Americana o capitão de fragata aviador naval, Alvaro Hecksher.

PRECISANDO
DEPURAR O SANGUE
TOME:
Elixir de Nogueira
combate a SYPHILIS
EM TODOS OS PERIODOS

Vão comprar reproductores puro sangue para o governo federal

O governo federal vem se empenhando, desde 1934, na renovação e melhoramento, de nossos rebanhos, tomando para isso varias providencias entre as quaes se destaca, a de importação de reproductores de alta linhagem e a compra de animaes puros produzidos no paiz. Já foram empregados, nestes tres ultimos annos, na compra de reproductores nacionaes e estrangeiros mais de seis mil contos de réis. Estes animaes se destinam, primeiro, a formação de nucleos seleccionados dos serviços federaes de remonta; depois, a revenda aos criadores por preços e condições especiaes. Proseguindo na execução deste programma que vem fazendo grandes beneficios e optimos resultados para a pecuaria nacional seguem hoje para a Europa, a bordo do "Cap Arcona" os technicos do Ministerio da Agricultura, srs. Joaquim Rocha Medeiros, Gil Stein e Carlos Freitas Lima, nomes de reconhecido destaque e competencia incontestavel e que percorrerão os maiores centros de criação adquirindo animaes de "pedigree" para o aperfeiçoamento da pecuaria do Brasil. O embarque dos technicos federaes se verifica hoje, ás 9.30 da manhã, no Caes do Porto.

Despacharam com o ministro

Foram hontem recebidos pelo ministro da Agricultura, com quem despacharam sobre assumptos de varios serviços agricolas, todos os directores do Departamento da Producção Vegetal.

O titular da Marinha ao 2.º procurador da Republica

O ministro da Marinha recebeu do 2º procurador da Republica, hontem, a contra-fé do protesto interposto perante o juizo federal da 1ª Vara, pelo capitão de fragata da reserva de 1ª classe, Enéas Cesar Ramos, tendo o titular transmittido, ao mencionado 2º procurador, a copia de uma informação da Directoria do Pessoal da Armada, com todos os elementos sobre o assumpto.

Bebam **CAFE' GLOBO** O melhor e o mais saboroso
BOM ATE' A ULTIMA GOTTA!!!
Guardem as capas que tem valor.

DEPARTAMENTO NACIONAL DO CAFÉ

ESTATISTICA

COMMUNICADO N. 7.52

CAFE' ELIMINADO NO BRASIL ATE' 31 DE JULHO DE 1937

Até 31 de dezembro de 1933	25.842.429
Até 31 de dezembro de 1934	34.108.220
Até 31 de dezembro de 1935	35.801.332
Até 31 de dezembro de 1936	39.532.486

MEZES 1937	1.ª quinzena	2.ª quinzena	Tot. do mez	Total geral no dia 15 de cada mez	Total geral no ultimo dia do mez
JANEIRO	341.298	626.936	968.234	39.873.784	40.500.720
FEVEREIRO	1.117.822	805.231	1.923.053	41.618.542	42.423.773
MARÇO	928.929	800.378	1.729.307	43.352.702	44.153.080
ABRIL	404.034	365.357	769.391	44.557.114	44.922.471
MAIO	200.371	526.529	726.900	45.122.842	45.649.371
JUNHO	779.941	1.051.217	1.831.158	46.429.312	47.480.529
JULHO	1.072.895	1.124.168	2.197.063	48.553.424	49.677.592

Observações: — Julho sujeito a pequenas rectificações.
Rio, 5-8-37
RPM MD.

RAUL P. MACHADO, chefe interino.

O São Christovão Não Logrou a Revanche Sobre os "Universitarios"

O Fluminense Estreou, no Sul, Perdendo Pelo Score Minimo

Os Peruanos Victoriosos Novamente Pelo Score de 4 x 1

LIMA, 8 — Realizou-se hoje o espetado jogo de revanche entre o São Christovão A. C., do Rio de Janeiro, e o Club Universitario de Lima.

As equipes que tomaram parte no match apresentaram-se em campo assim formadas:

BRASILEIROS — Walter; Brito e Oswaldo; Picabéa, Dodô e Affonsinho; Roberto, Villegas, Caxambu', Quintanilha e Carreiro.

PERUANOS — Honores; A. Fernandez e Del Rio; Tovar, Pasache e Jordan Pacheco, Alegre, Lolo Fernandez, Bielich e Baldovino.

O primeiro goal da peleja foi marcado pelo peruano Lolo Fernandez, aos oito minutos do jogo, seguindo-se mais dois goals peruanos marcados, respectivamente por Pasache, aos 27 minutos, e Alegre, aos 41 minutos.

O score brasileiro foi aberto involuntariamente pelo back peruano A. Fernandez, aos trinta e dois minutos de jogo, e o 4º goal peruano foi desferido por Tovar aos quarenta e tres minutos.

O primeiro tempo da peleja terminou por quatro a um em favor do Club Universitario, score que foi mantido até o fim do jogo. — (U. P.).

—

LIMA, 9 — Iniciado o jogo de hontem entre as equipes do São Christovão A. C., do Rio de Janeiro, e do Universitario de Lima, os dois teams actuaram durante os cinco primeiros minutos em egualdade de condições, desenvolvendo a mesma velocidade e technica e realizando avanços perigosos de ambos os lados. Pouco depois Lolo Fernandez lançou a bola á queima roupa, marcando o primeiro goal dos peruanos.

Aos quinze minutos do jogo os brasileiros avançam, actuando quasi todo o tempo na ala direita. Roberto centra a bola, mas o peruano Honores a afasta em tempo. Os brasileiros voltam ao ataque, respondendo os peruanos com lances rapidos que emocionam a multidão.

Aos vinte minutos de jogo, Carreiro avança e cede a pelota a Quintanilha, que arremata quando Honores se encontra fóra em uma sahida falsa, sendo salvo pelo seu companheiro Jordan.

Aos vinte e cinco minutos de jogo, Walter salva novamente as côres brasileiras no momento em que os peruanos Lolo Fernandez e Bielich lançavam uma violenta investida. O shoot de Walter é espectacular, lançando a bola com um tiro enviezado que Pacheco salva em favor dos seus companheiros, passando a pelota para os dianteiros peruanos.

Aos vinte e sete minutos da peleja, Quintanilha faz foul em Alegre com um tiro que é arrematado por Tovar e logo rechassado debilmente por Brito. A seguir, o peruano Pasache arremata a bola e lança-a na barra brasileira, marcando o segundo goal.

Aos vinte e nove minutos carrega violentamente o trio central brasileiro. Honores perde a bola e aos trinta e dois minutos do jogo Arturo Fernandez toma a pelota e lança-a em um tiro arqueado contra a propria defesa peruana, marcando involuntariamente o primeiro goal brasileiro.

Os peruanos mantêm a offensiva e aos quarenta e um minutos Alegre burla os tres defesas do São Christovão, passando a bola a Lolo Fernandez, que a arremata a curta distancia, marcando o terceiro goal dos Universitarios.

Aos quarenta e tres minutos da peleja, Dodô perde o controle da bola em favor do peruano Tovar, que lança um violentissimo tiro inclinado de trinta metros, encerrando o score do jogo ao marcar o quarto goal peruano.

O publico mostrava-se extraordinariamente enthusiasmado com a optima performance dos jogadores locaes, mantendo-se de pé até os ultimos minutos do primeiro tempo.

Para o segundo tempo, a equipe brasileira apparece em campo com diversas modificações, passando Hugo a jogar na meia esquerda, Dodô como center-forward, e Quintanilha na ala direita. Fernandez e Pichim apparecem para jogar como back direito e center-half, respectivamente, não se apresentando para o fim da partida os players Roberto e Brito.

A partida internacional de hontem foi presenciada pelo presidente da Republica, general Benavidez, que tomou assento na tribuna official, acompanhado de varias altas autoridades.

Picabéa, uma das figuras que mais a imprensa peruana tem commentado

O jogo começou movimentado e cheio de animo e rapidez, de ambos os lados, mas aos quinze minutos da partida diminuiu apreciavelmente de intensidade, notando-se que a defesa brasileira cede terreno aos repetidos e fortes avanços peruanos. Não obstante, a dianteira do São Christovão emprehende repetidas incursões no campo peruano, cuja defesa responde á altura.

Os peruanos mantêm-se na offensiva durante dez minutos consecutivos, permittindo que Walter se destacasse notavelmente. Caxambu' entra em campo para substituir Hugo, sem que a defesa brasileira melhore, verificando-se que Dodô faz falta na linha média defensiva e se mostra bastante efficaz na dianteira.

Aos trinta e um minutos, o jogo iniciou uma phase de relativo equilibrio de forças, sem nenhum resultado para qualquer dos contendores. Aos ultimos minutos da peleja os peruanos voltam á offensiva, terminando o match sem incidentes particulares.

O primeiro tempo foi caracterizado por uma actuação brilhante de ambos os lados, até cerca dos trinta e um minutos, sendo os brasileiros os primeiros a ceder terreno. O goal-keepers tiveram de entrar em acção repetidamente, embora Walter se tenha destacado mais com as suas bellas pegadas. Os peruanos desenvolveram o maximo de sua offensiva no decorrer do primeiro tempo, aproveitando bem as indecisões dos brasileiros e desviando os tiros que representavam perigo para a sua equipe.

No segundo tempo os brasileiros parecem ter desejado melhorar a sua actuação, por meio de varias modificações, apparecendo então no campo os reservas Hugo, Pichim e Fernandez. Na opinião geral, o maior erro commettido pelo São Christovão consistiu em collocar Dodô como center-forward, o que veio enfraquecer a linha media defensiva, na qual aquelle jogador se tinha destacado tantas vezes.

A actuação de ambas as equipes no segundo tempo diminuiu sensivelmente de interesse, e os brasileiros passaram a jogar desconcertados e lentos.

Os brasileiros jogarão ainda na quinta-feira e no domingo proximos. — (U. P.).

A "TAÇA BENAVIDEZ"

LIMA, 9 — Ao Peru' foi adjudicada a Taça Benavidez, doada ao team que vencesse mais partidas da serie de cinco com os brasileiros do São Christovão, os quaes venceram duas, perdendo as tres restantes.

Os Universitarios venceram na tarde de hontem pela segunda vez, de uma forma nitida, marcando quatro goals indiscutiveis, ao passo que os brasileiros conquistaram um em consequencia de um ponto involuntario marcado pelo back peruano.

Muito embora os peruanos tenham dominado durante a maior parte do match, os brasileiros reagiram valentemente, tratando de impôr um jogo veloz por meio de passes altos e largos. Não obstante, a defesa peruana respondeu na devida forma, inutilizando as jogadas espectaculares dos dianteiros cariocas.

Os goals a favor do Peru' poderiam ter sido muitos, mas o goal-keeper brasileiro Walter fez defesas magistraes, que mereceram grandes ovações.

O presidente da Republica, general Benavidez, que se encontrava na tribuna official, entregou pessoalmente a taça aos peruanos. — (U. P.).

OS "ALVOS" EMBARCARÃO A 16 PARA VALPARAIZO

LIMA, 9 — A delegação do São Christovão A. C. deverá embarcar no proximo dia 16 em Callao, a bordo do vapor "Orduna", com destino a Valparaizo, onde provavelmente disputará alguns jogos. — (U. P.).

Antenor de Oliveira Venceu O "Circuito das Cucarachas"

Extraordinario, o exito alcançado na corrida dos "fordecos" — 25 volantes disputaram encarniçadamente o primeiro posto

Surprehendendo as mais optimistas previsões, dezenas de milhares de pessoas acompanharam enthusiasticamente o desenrolar da original prova automobilistica "Circuito das Cucarachas", realizada ante-hontem.

Nova Iguassú' vibrou intensamente, ante a enorme multidão que ali acorreu, afim de assistir os momentos emocionantes da prova, que embora tenha sido disputada por "Fordecos" de bigode, decorreu animadamente, proporcionando lances de arrojo e comicidade.

A PROVA

Um transcurso de 3.500 metros de extensão, em pista de chão de terra batida e de calçamento, incluindo curvas e rectas, constitue a prova "Circuito das Cucarachas". Vinte e cinco concurrentes compareceram, correndo doze voltas.

MODIFICAÇÃO DE ULTIMA HORA

Ao contrario do que foi noticiado anteriormente, o circuito não foi disputado em 10 voltas, e sim 12, isto por decisão de ultima hora.

O INICIO DA PROVA

Entre vibrantes acclamações das torcidas, que se espalhavam em todo o trecho da prova, deu-se o signal de partida, exactamente ás 15 horas.

Rubens Abrunhosa, o consagrado volante, parte á frente do primeiro pelotão. A assistencia estimula com suas palmas e Abrunhosa consegue a dianteira após forte duello. Rapidamente, distancia-se dos demais e até o momento em que um incidente o obriga a se retirar da prova, conserva o primeiro posto. Antenor de Oliveira, o que mais se destacava na perseguição ao primeiro posto, marchava bem á frente dos demais.

Logo depois da retirada de Abrunhosa, ninguem mais duvidou da derrota do carro 25, que vinha sendo pilotado por Antenor de Oliveira. Este se manteve em marcha uniforme do principio ao fim da corrida, sendo o principal factor de sua victoria. Este feito é digno de elogios, pois a performance alcançada foi nas 12 voltas, o tempo de 1 hora, 10 minutos e trinta e nove segundos, ou seja a média de sessenta kilometros horarios. Antenor de Oliveira é mecanico e esta foi a sua primeira disputa numa corrida automobilistica.

LAMENTAVEL

A tarde sportiva em Nova Iguassú' não teria o seu brilho empanado se um funesto accidente não viesse eliminar Walter Ferreira, o volante destemido que perdeu a vida em violenta derrapagem. Em outra local, damos, com maiores detalhes, a noticia sobre o infausto acontecimento.

EM PERIGO OUTROS VOLANTES

Momentos após a partida, o carro numero 8, dirigido por João Luz, em virtude de uma violenta derrapagem, capotou, incendiando-se em seguida. Ferimentos de pequena monta soffreu o accidentado.

Abrunhosa, dando forte guinada de "guidon", ficou com elle na mão, solto do apparelho de direcção. Desgovernado o carro invadiu uma residencia derrubando um muro. Abrunhosa ficou com a mão direita ferida.

Moraes Sarmento, querendo auxiliar o seu companheiro de equipe, recebeu uma lata na cabeça, que lhe levou ao posto de soccorro.

A CLASSIFICAÇÃO GERAL

A classificação dos concurrentes foi a seguinte:

1º — Antenor Oliveira — 1 hora 10' 39".

2º — Cicero Soares — 1 hora 12' 16".

3º — J. Rodrigues Barbosa — 1 hora 16' 47".

4º — José Barbosa — 1 hora 16' 49".

5º — Antonio Carvalho — 1 hora 18' 31".

6º — Antonio Bethencourt — 1 hora 20' 21".

Os "Rubros" Lograram Abater o Athletico Mineiro por 2 x 1

O tradicional cotejo de Bello Horizonte

BELLO HORIZONTE, 9 (Da succursal do DIARIO CARIOCA) — Mais uma vez, enfrentaram-se os quadros de profissionaes do America F. C. do Rio e do Club Athletico Mineiro, desta capital, em partida amistosa, realizada no estadio "Antonio Carlos". Desta vez, saiu vencedora a esquadra americana, pela contagem de 2 x 1.

Salientemos, entretanto, que ha quasi dois annos que entre Athletico e America não ha vencedores. As partidas terminaram sempre empatadas.

OS QUADROS

Sob a arbitragem de Abilio Lopes de Almeida, os teams entraram em campo assim constituidos:

AMERICA — Helion, Vital e Badu'; Munt, Og e Possato; Waldyr, Carola, Placido, Nelson e Arlindo.

ATHLETICO — Clovis Florindo e Quim; Bala, Lola e Alcindo; Paulista, Alfredo, Bazzoni, Alberto (depois Nicola) e Rezende.

Os mineiros jogaram sem Zézé e Guaxá, half e centro avante, respectivamente.

O primeiro tempo terminou empatado, goals de Bazzoni e Waldyr. No segundo, o America conseguiu o goal da victoria.

Placido

BELLO HORIZONTE, 9 — O Athletico Mineiro, campeão da cidade, foi vencido pelo America F. C., dessa capital, por 2 x 1 após uma luta bastante equilibrada, cheia de lances emocionantes. — (A. N.)

O Ministerio Portuguez de Educação Autorizou a Vinda dos "Portuenses"

LISBOA, 8 — O jornal "Commercio do Porto", informa hoje com absoluta segurança que o ministro da Educação autorizou a partida para o Brasil da equipe do Football Club do Porto.

De accordo ainda com o mesmo jornal, a directoria daquelle club telegraphou ás autoridades competentes no Brasil informando que a viagem poderá ser realizada e sollicitando a remessa dos fundos necessarios o mais breve possivel, afim de que a partida dos jogadores portuguezes tenha logar no dia dezeseis do mez corrente.

A equipe será reforçada por um certo numero de reservas já indicados, tendo sido excluidos os jogadores do Bemfica. — (U. P.)

LISBOA, 9 — Confirma-se a noticia de que a directoria do Football Club do Porto telegraphou ao sr. Ernesto de Lima seu representante no Rio de Janeiro, autorizando-o a firmar contrato com a Confederação Brasileira de Desportos para uma proxima viagem da equipe portuense ao Brasil.

Os jogadores portuguezes deverão partir no proximo dia dezeseis pelo transatlantico inglez "Higland Patriot". — (U. P.)

REFORÇADO POR CRACKS

LISBOA, 8 — O jornal "Commercio do Porto" informa hoje que, os elementos do football portuguez Candido de Oliveira, Carlos Costa e Machado Pereira, acompanharão a equipe do Football Club do Porto que deverá partir brevemente para o Brasil. — (U. P.)

Basket interestadual

O CLUB UNIVERSITARIO, DO RIO, VENCEU O PAYSANDU'

BELLO HORIZONTE, 9 (Da succursal do DIARIO CARIOCA) — No jogo interestadual de sabbado, entre o quadro de basket do Club Universitario, do Rio e o S. C. Paysandu, campeão mineiro, verificou-se a victoria do primeiro pela contagem de 29 x 24.

O conjunto carioca, composto de varios "cracks", encontrou no Paysandú um adversario difficil e valoroso, tendo de empregar todos os recursos para abatel-o.

Os quadros jogaram com a seguinte escala:

CLUB UNIVERSITARIO — Amaury (Alvaro) — Pelado (Amaury) — Oscar — Alvaro — Carlito — Raul.

S. C. PAYSANDU' — Geraldo — Pinto — Itagiba (Cicophas) — Avilla — Mario.

DERROTADO EM VOLLEY

Na manhã de hontem, enfrentando o quadro de volley do America, os cariocas perderam por 2 x 1.

O SEGUNDO JOGO

A segunda partida dos cariocas será hoje á noite com o scratch universitario da capital mineira.

Portugueza — 2 Juventus — 1

SANTOS, 8 — No Stadio da Portugueza, o club local recebeu a visita de Juventus de São Paulo.

Esse jogo apresentou-se bem movimentado e interessante, vencendo o quadro local pela contagem de 2 x 1.

Com essa victoria a Portugueza veiu forçar mais a sua posição na tabella do campeonato, apresentando-se como um dos mais serios candidatos ao segundo posto.

Arbitrou a partida o sr. Trajano Sampaio, que teve actuação regular. — (A. B.)

O que o Thesouro pagará hoje

Na Pagadoria do Thesouro Nacional serão pagas hoje as seguintes folhas do nono dia util: Montepio da Fazenda de A a Z.

Embarcaram os "rowers" paraenses

QUE, A CONVITE DO FLAMENGO, INTERVIRÃO NAS REGATAS DA [illegible]

Sr. Bastos Padilha

BAHIA, 9 — Com [illegible] essa capital, onde [illegible] nas competições [illegible] movidas pela Liga [illegible] ja pelo paquete [illegible] chegou a este porto [illegible] gação nautica do Club do Remo, do Pará. A delegação [illegible] chefiada pelo [illegible] gata Ribas de [illegible] grada dos remadores [illegible] Salgado, Carlos [illegible] lho Pombo, Gastão [illegible] Andrade. Acompanha [illegible] cta embaixada paraense [illegible] conterrade de Belém [illegible] Nilo Franco. — (A. N.)

A Commissão de Theatro Nacional do Ministerio da Educação e a transformação do theatro Phenix em cinema

A Casa dos Artistas dirige-se recentemente ao sr. [illegible] Capanema, ministro da Educação, sollicitando o apoio do ministro no sentido de [illegible] da a transformação do theatro Phenix em cinema. A Commissão de Theatro Nacional do Ministerio da Educação [illegible] vou o parecer do [illegible] Lima contra [illegible] mação do [illegible] nistro da Educação [illegible] vendor no Districto [illegible] appello da Casa [illegible] referente ao Theatro Phenix.

Flamengo e Botafogo Dividiram a Victoria

2x2. Foi o Resultado Final da Pugna

Momentos antes da grande pugna, as equipes do Flamengo e Botafogo posam, juntas, para a nossa objectiva

Uma Decisão Injusta de Santa Maria Arrebatou o Triumpho do Flamengo

Se não fóra os lamentaveis incidentes, occorridos nos derradeiros minutos do jogo, poderiamos dizer que a primeira peleja controlada pela nova entidade alcançára completo exito.

Si bem que, o desenrolar não chegasse a satisfazer, quer pela performance dos dois quadros como pela acção violenta de certos players, o jogo offereceu phases bem interessantes, notadamente no 2º tempo, quando da energica reacção dos rubros-negros. Este foi, aliás, o periodo mais emocionante do "match", chegando a enthusiasmar a grande assistencia que lotava quasi por completo as dependencias do gremio das Laranjeiras.

O score verificado não traduz perfeitamente o que foi a peleja.

Os rubros negros desenvolveram uma actuação superior aos seus antagonistas, principalmente no periodo derradeiro, onde o Flamengo reagiu energicamente, conquistando dois lindos goals, garantindo um triumpho nitido e insophismavel, arbitrado, no entanto, por um arbitro fraco, que assignalando um penalty invisivel por todos, não mediu as consequencias desse seu gesto.

Mais lamentavel foi a attitude do arqueiro Yustrick, o qual, não se conformando com o tento do empate conquistado por um tiro livre, tentou aggredir o juiz. Esse acto impensado, do jovem goal-keeper, serviu para empanar o brilho da partida e augmentar ainda mais a animosidade do publico contra o juiz.

Este soffreu, logo a seguir, uma aggressão covarde de um torcedor, que se servindo de uma garrafa, arremessou-a ocasionando um ferimento na perna do arbitro. Diante do occorrido o [illegible] ficou paralysado por alguns minutos.

JOGO FALHO NA PHASE INICIAL

O desenrolar do primeiro tempo dado o flagrante nervosismo dos litigantes não chegou a satisfazer.

De um modo geral, o "eleven" do Botafogo se houve com maior realce no periodo inicial, provocando, por vezes, panico na defesa rubro-negra. Mas falhavam, os atacantes, no momento culminante.

Quanto á technica, manda a verdade que se resalte a absoluta ausencia durante os primeiros quarenta minutos, cedendo logar a jogadas simplesmente ardorosas, algumas das quaes em excesso.

MELHOR O 2º TEMPO

O panorama do jogo modificou-se no tempo final. E' que os dois conjuntos passaram a se exhibir em melhores condições technicas, controlando-se mais as suas varias linhas. Os primeiros instantes pertenceram aos botafoguenses, que marcaram o primeiro tento da tarde. Mais alguns minutos e se operava incisiva reacção dos rubro-negros, cujos resultados não se fizeram esperar, pois valeram a conquista de dois tentos e com elles a mudança da condição de vencidos em vencedores. Veiu, todavia, a absurda decisão do juiz, passando então a luta a se caracterizar por uma serie de jogadas inexpressivas. Nenhum dos dois bandos se entendia.

Yustrick em expressivo flagrante

TROCA DE AMABILIDADES

Depois da partida preliminar, vencida brilhantemente pela Policia Municipal, que em prova renhida obteve o score de 1 x 0 contra o Posto 4, deram entrada em campo os botafoguenses, cobertos por um pavilhão rubro-negro.

Chegam, depois, ao gramado paredros dos clubs disputantes, notando-se os srs. Bastos Padilha, Sergio Darcy, João Lyra Filho e outros, que vão ao centro do campo, onde são trocadas "corbeilles".

AS DUAS EQUIPES EM CAMPO

Sob grande ovação, surgem no gramado os esquadrões do Flamengo e Botafogo.

Após as saudações de praxe alinharam-se os "elevens" com a seguinte constituição:

FLAMENGO:

Yustrick — C. Alves e Marin — Caldeira — Otto e Médio — Sá — Carlinhos — Cosso — Leonidas e Jarbas.

BOTAFOGO:

Aymoré — Octacilio e Nariz — Luciano — Martim e Canali — Attila — Alvaro — Chemp — Lara e Patesko.

INICIA O PRELIO

Precisamente ás 16 horas e 14 minutos, o arbitro inicia a peleja, cabendo a Cosso impulsionar a pelota. Os rubro-negros avançam immediatamente sobre o goal de Aymoré.

A defesa botafoguense entra em acção desfazendo a investida contraria.

JOGO MOVIMENTADO E BASTANTE FALHO

A peleja prosegue normalmente, decorrendo com grande movimentação de ambas as bandas. Nota-se, porem, algumas falhas na defesa rubro-negra, que apresenta-se algo desarticulada. Carlos Alves, por duas vezes, "fura" resultando perigosos "bolos" no goal de Yustrick.

LARA CONTUNDIDO

Lara, intervindo numa jogada, o faz com infelicidade, pois machuca-se. Não podendo proseguir jogando, a direcção botafoguense substitue-o.

0 x 0

Sem que nenhum dos bandos conquiste goals, finaliza o primeiro tempo.

PERIODO FINAL

Para o 2º tempo apresenta uma alteração: Carlinhos e Leonidas trocaram de posição. O Botafogo apresenta-se com a mesma constituição.

ABERTA A CONTAGEM

Poucos minutos após o reinicio da peleja, Patesko de posse da pelota investe celeramente pela sua ala. Chegando junto á linha de goal, Patesko, centra com precisão, para Chemp, com shoot indefensavel conquista o 1º goal da tarde.

GOAL! FLAMENGO!

Duma confusão a porta do goal de Aymoré, resultou o tento de empate do Flamengo. Foi autor do brilhante feito, Jarbas.

JARBAS, NOVAMENTE!

E' indiscutivel o enthusiasmo da assistencia.

Os rubro-negros incentivados e bastantes animados pelo goal conquistado, proseguem bombardeando a cidadella de Aymoré. Jarbas, aproveitando bôa opportunidade assignala o 2º tento do Flamengo, desempatando a peleja.

BOLA BRANCA E LUZ

Urge a illuminação do gramado. Dada a escuridão que se approximava, o juiz paralysa o jogo, pedindo providencias para que accendam os reflectores.

PENALTY

Faltando justamente, 3 minutos para o termino da peleja, o juiz assignala o penalty que tanta celeuma levantou.

E' encarregado de bater a falta maxima, o pelota Patesko, que com um arremesso violento consigna o goal do empate.

Dão-se a seguir as lamentaveis occurrencias, motivadas por uma attitude deselegante de Yustrick. Este é expulso de campo.

FINAL 2 x 2

Com o placard assignalando o empate de dois goals, dá-se por finalizada a peleja.

NO RING

Motelli e Busone chegarão ao Rio

OS DOIS FAMOSOS PUGILISTAS ITALIANOS COMBATERÃO NO ESTADIO BRASIL

Para a grande temporada pugilistica do Estadio Brasil, chegarão hoje ao Rio mais duas verdadeiras attracções: os famosos boxeadores italianos Italo Motelli e Frederico Busone, respectivamente meio pesado e peso leve. São indiscutivelmente duas das maiores figuras do box italiano, haja vista o facto de terem sido classificados na 1.ª série pela Federação Pugilistica Italiana. Independente disto, Motelli e Busone apresentam como excellentes credenciaes os seus magnificos records em que figuram victorias decisivas sobre homens de invejavel reputação.

Busone e Motelli vêm ao Rio a convite do sportman italiano Pedro Santa Luzia, bastante conhecido em nosso ambiente sportivo.

CONDIÇÕES FINANCEIRAS ELEVADISSIMAS

Prolongaram-se por muito tempo as negociações entre a Empresa Brasil Ring e o sportman italiano Pedro Santa Luzia como representante de Motelli e Busone. Os boxeadores italianos, tomando em consideração o seu valor e as bolsas elevadas que já receberam, exigiam quantias exageradas para combater em nossa capital. Depois de uma série de propostas e contra-propostas foi o caso solucionado satisfatoriamente, tendo, entretanto, a Empresa assumido pesados compromissos para poder apresentar ao nosso publico os famosos pugilistas italianos.

TREINARÃO HOJE MESMO

O dois famosos boxeadores italianos, que hoje chegarão á nossa capital, são pugilistas cheios de enthusiasmo pela sua profissão. Não querendo perder a magnifica forma em que se encontram, os dois ainda hoje realizarão os seus primeiros treinos no Estadio Brasil, pois que [illegible] mente para a sua estréa [illegible]

A disputa do "Grande Premio Argentino de Automobilismo"

ALCANÇADA A 5ª ETAPA — SUPPICI SEDES A' TESTA DO PELOTÃO

TUCUMAN, 9 — Acaba de ser completada a 5ª etapa do "Gran Premio Argentino de Automobilismo" que foi iniciado ás 7 e 1 desta manhã, comprehendendo o percurso de Jujuy-Tucuman.

Chegou em primeiro logar o volante uruguayo Suppici Sed que completou a etapa em 4 horas, 39 minutos e 2 1/5 segundos.

O segundo logar foi conquistado pelo argentino Carlos Bernarino gastando 4 horas, 39 minutos e 24 1/5 segundos.

A disputa travada entre estes dois corredores foi sensacional, visto o segundo ter chegado [illegible] com 22 segundos do [illegible]

Em terceiro logar chegou "Hansencres" com 4 horas 41 minutos e 7 1/5 segundos.

A sexta etapa que comprehende 748 kilometros de Tucuman a Cordoba será iniciada amanhã [illegible] 7 horas com um minuto de tolerancia. — (U. P.)

CLINICA DE VIAS URINARIAS

Dr. Samuel Kanitz

Membro da Sociedade de Urologia da Allemanha, ex-assistente dos professores Lichtemberg, Lewin, Joseph de Berlim e Haslinger, de Vienna. Especialista em doenças dos Rins, Bexiga, Prostata, Urethra. Doenças de Senhoras. Diathermia. Ultra violetas. Consultorio, Rua Republica do Perú' 13 A, 2º andar. Telephone 42-3531

O Match Desenrolou-se sob Chuva Torrencial

Sobral

PORTO ALEGRE, 9 — As chuvas torrenciais [illegible] toda a semana [illegible] a cidade, recrudesceram hontem.

Mesmo assim, com a inclemencia do tempo, foi realizado o interestadual de football entre o Fluminense, campeão da Liga Carioca, e o Internacional, campeão gaucho.

Uma [illegible] assistencia [illegible] afflluiu ao local da prova [illegible].

O pessimo estado do terreno não permittiu que [illegible] um prelio technico, cheio de lances emocionantes. Os jogadores [illegible] realizando [illegible] caracter pessoal. Os locaes, melhores conhecedores do terreno e acostumados a jogar em campos alagadiços, [illegible] com maior desembaraço [illegible] primeiros [illegible] minutos o goal da victoria para os gauchos, aliás o unico da tarde.

Sylvio [illegible] e com um [illegible] assignalando a victoria do [illegible] gaucho.

Todos os jogadores [illegible] no mesmo plano, não havendo actuações que impressionassem, devido o pessimo estado do campo. — (A. N.)

PORTO ALEGRE, 9 — Foi levada a effeito hontem, nesta capital, a primeira exhibição do Fluminense F. C., campeão da Liga Carioca de Football.

O jogo transcorreu sem incidente, reinando a disciplina, não se verificando, entretanto, a actuação que se esperava do quadro visitante. No entanto, alguns integrantes do campeão carioca jogaram bem, principalmente a defesa. O campo concorreu poderosamente para a impraticabilidade de jogo perfeito.

O vencedor desse prelio interestadual, no qual o Fluminense enfrentou o Internacional, campeão da cidade, foi o quadro local, que conseguiu derrotar o team carioca pela contagem minima.

Quinta-feira proxima o Fluminense enfrentará, na sua exhibição, o forte conjunto do "Força e Luz" desta capital, no campo de Mangueiras. — (A. B.)

A Equipe do F. C. Porto Partirá Dia 17 Para o Brasil!

Saphinha Manteve Galhardamente o Titulo de Invicta

Produzindo Notavel "Performance" Relinga Obrigou a Filha de Trinidad a Usar de Todas Suas Energias

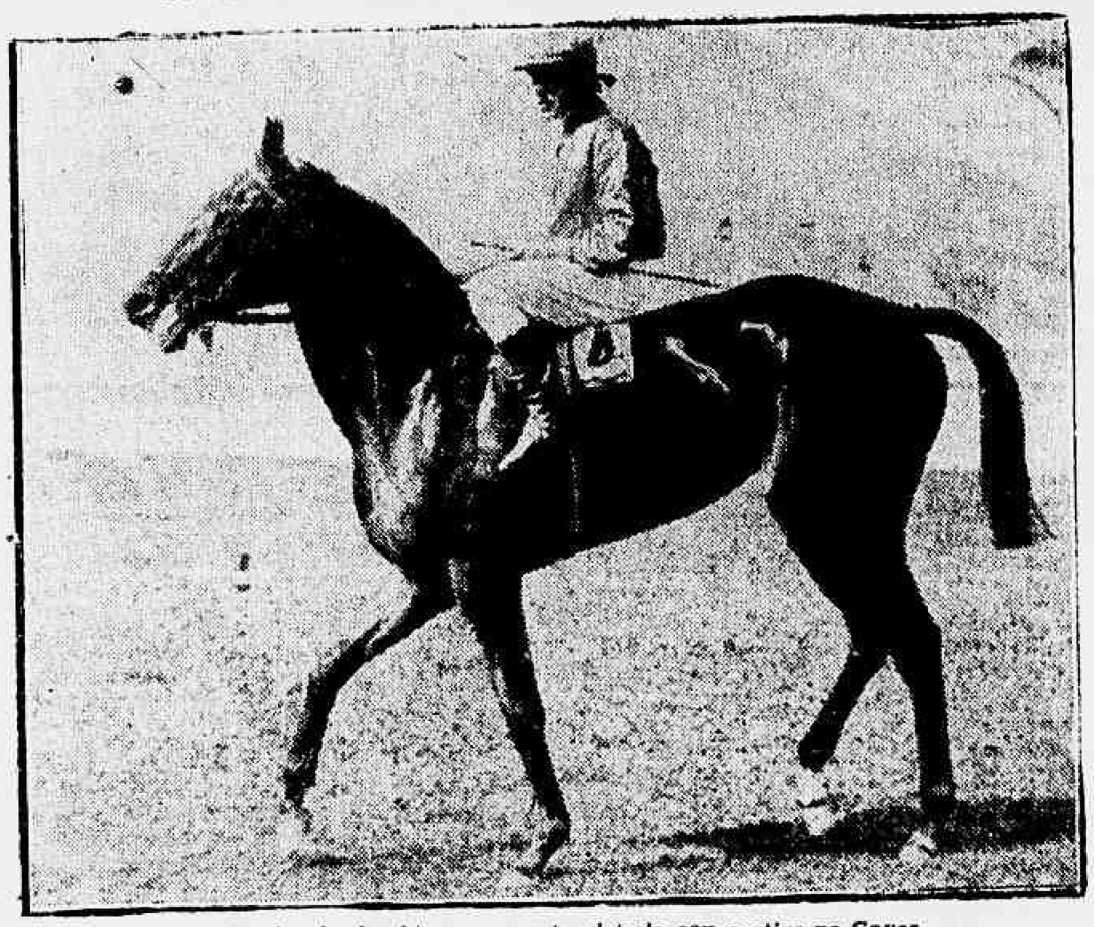

Saphinha depois de obter sua quarta victoria consecutiva na Gavea

Saphinha reappareceu ante-hontem no Hippodromo da Gavea que, embora bastante concorrido, resentia-se depois do borborinho de domingo, de uma certa animação.

E' evidente que os carreiristas apreciam mais esta pacatez dentro da qual se acompanha com mais facilidade o desenvolvimento do sport.

Depois do tumulto de domingo a reunião de ante-hontem teve mesmo o effeito dum repousante bocejo.

A victoria de Saphinha satisfez muito ao publico não só por tratar-se duma favorita, chave de quasi todos os jogos, como por que triumphando a filha de Sapho manteve a condição de invicta na Gavea, scenario onde realmente contam as invencibilidades. Não importa que a pensionista de Bento de Oliveira ao estrear na Mooca fosse batida por um animal de classe inferior. Ufano e Therezina tambem conheceram ali mais de uma derrota, mas até soffrer o primeiro contraste na Gavea, o que seja dito de passagem, demorou bastante fôram considerados invictos para todos os effeitos.

E que Saphinha fizera jús ao titulo dizia melhor do que tudo o estilo de suas tres victorias ao longo das quaes tivera occasião de subjugar seus mais selectos companheiros de geração, duma feita dispensando-lhes sensiveis vantagens de peso.

Temia-se, ante-hontem, que as nobre qualidades da potranca fossem abafadas por uma carencia eventual de estado, pois não era mysterio que a pensionista do stud Espedictus e viada a S. Paulo, sentira de tal forma a mudança de clima que se impuzera a necessidade de interromper seu "entrainement".

Os temores tiveram sua razão de ser. Momento houve em que os partidarios da invicta, sentiram correr um frio pela espinha, mas solicitada a fundo por Molina, Saphinha conseguiu neutralizar a alarmante carga de Relinga, e se ante-hontem bem ou mal poude sortear todas as difficuldades, para chegar ao vencedor, é provavel que tão cedo não lhe arrebatem o titulo. Porque daqui em diante, ou muito nos enganamos, ou a neta de Phalaris só tenderá a accusar melhoras.

| 1ª CARREIRA |

325 Premio "Midi" — Animaes nacionaes de tres annos — Pesos da tabella — 1.500 metros — Premios: 10:000$, 2:000$ e 1:000$000.

DOYATANGA', fem., alazão, 3 annos, Paraná, Peter Pan e Delightful, do sr. Arthur Hauer, 53 kilos, Pedro Gusso Filho...... 1º
Dollfuss, 55 kilos, A. Silva 2º
Ousado, 55 kilos, A. Molina 3º
Colorado 55 ks., J. Canales 0
Pinhal, 55 ks., J. Mesquita 0

Não correu Ih ! Ta ! Tan !

Ganho por dois corpos; do 2º ao 3º um corpo.

Rateios: 72$500 em 1º; dupla (14) 36$800; placés: Doyatangá, 10$100; Dollfuss-Ousado, 10$000.

Total das apostas: 23:150$.

Criador, o proprietario; tratador, Pedro Gusso.

RATEIOS EVENTUAES

1—1	Doyatangá	140	75$500
2	(2 Colorado. .	31	327$700
	(3 Tanguá. .	29	350$300
3	4 Pinhal . .	366	27$700
4—6	Ousado-Dollfuss.	704	14$400
	Total	1270	

12	30	257$600
13	96	78$800
14	210	36$800
22	3	2:576$000
23	21	368$000
24	88	87$800
34	163	21$800
44	163	47$400
Total.	966	

Não demorou a saida do premio "Ousada", apparecendo Doyatangá com alguma vantagem, o que lhe valeu a leaderança do lote. Ousado acompanhou-a de perto, emquanto Dollfuss occupava o terceiro, precedendo Tanguá, Pinhal e Colorado.

Doyatangá entrou na recta trazendo ainda Ousado ás patas, e só depois das geraes conseguiu fugir. Ahi, Dollfuss apresentou-se por fóra com muita vivacidade, mas sem potencia para alcançar a leader que ganhou por dois corpos.

Doyatangá um dos indicados por suas ultimas performances, não surprendeu ao alcançar a primeira victoria de sua campanha.

| 2ª CARREIRA |

326 Premio "Classico Criação Nacional" — Animaes nacionaes de tres annos, filhos de pae ou mãe nacional — Pesos da tabella — 1.600 metros — Premios 20:000$, 400$ e 1:000$.

SAPHINHA, fem., castanho, 3 annos, S. Paulo, Trinidad e Sapho, do sr. Linneo de Paula Machado, 53 kilos, Andrés Molina 1.º
Relinga, 53.54 kilos, L. Gonzalez 2.º
Kadjar, 55 kilos, A. Silva . 3.º
Divertido, 55 kilos, J. Mesquita 4.º
Gandaia, 53 kilos, J. Canales 0

Ganho por pescoço; do 2º ao 3º, tres corpos.

Rateios: 16$100 em 1º; dupla (24) 45$700; placés: Não houve.

Tempo: 98" 1|5.

Total das apostas: 22:120$000.

Criador: O proprietario.

Tratador: Francisco Bento de Oliveira.

RATEIOS EVENTUAES

1 Divertido . . .	325	22$300
2 Relinga	90	80$600
3 Gandaia	44	164$900
4 Saphinha-Kadjar	448	16$100
Total	907	
12	61	171$100
13	37	282$100
14	549	19$000
23	8	1:305$000
24	228	45$700
34	70	149$100
44	252	29$600
Total	1305	

Divertido e Saphinha embaraçaram um pouco a acção do "starter" que, afinal, soltou-os em bom momento. Kadjar destacou-se francamente do pequeno lote seguido de Gandaia, Saphinha e Divertido, emquanto Relinga encerrava a marcha. Mais uns metros, Divertido passou para o terceiro posto onde se conservou até á curva. Ahi Saphinha tomou-lhe de novo o terceiro por dentro e logo agruparam-se todos com excepção de Gandaia. Na entrada da recta, Saphinha já estava em segundo, e deante das geraes dominou a situação, ao mesmo tempo que Relinga apresentava-se por fóra com uma impetuosidade que obrigou Molina a defender-se calorosamente para manter vantagem de pescoço.

| 3ª CARREIRA |

327 Premio "Ousada" — Animaes nacionaes de 4 annos — Pesos da tabella, com sobrecarga — 1.600 metros — Premios: 1:000$, 800$ e 400$.

BARNABE', masc., zaino, 4 annos, São Paulo, Cascabelito e Grande Dame, do sr. C. B. de Castro, 56 kilos, Ricardo Sepulveda.. .. .. 1º
Jardineira, 50|51 kilos, P. Vaz.. .. .. 2º
Quarahim, 54 kilos, A. Molina.. .. .. 3º
Veronica, 54 kilos, P. Gusso 0
Pourquoi?, 56 kilos, A. Brito 0
Resoluto, 52 kilos, A. Rosa 0
Tendy, 50 kilos, T. Batista 0
Cobre, 52 kilos, I. de Souza 0
Muxaxa, 54 kilos, S. Batista 0
Acdo, 52 kilos, G. Costa.. 0
Raymunda, 50 kilos, F. Mendes.. 0
Casanova, 52 kilos, J. Canales.. 0

Ganho por 3|4 de corpo; do 2º ao 3º, pescoço.

Rateios: 52$400 em 1º; dupla (24) 86$200; placés: Barnabé, 19$400; Jardineira, 27$300; Quarahim, 14$800.

Tempo: 99" 1|5.

Total das apostas: 40:700$.

Criador: Theotonio Lara Campos.

Tratador: Mario de Almeida.

RATEIOS EVENTUAES

1	(1 Resoluto. ..	144	104$800
	(2 Pourquoi? ..	147	102$700
	(3 Acdo..	119	126$900
2	(4 Barnabé.. ..	288	52$400
	(5 Muxaxa.. ..	76	198$70
	(6 Casanova ..	136	111$000
3	(7 Quarahim ..	470	32$100
	(8 Tendy..	56	26$900
	(9 Raymunda ..	25	604$100
4	(10 Veronica. ..	287	52$600
	(11 Jardineira ..	108	139$800
	(12 Cobre.. .. .	32	472$000
	Total..	1.888	

11..	97	151$100
12..	226	64$800
13..	256	57$200
14..	198	74$000
22..	68	215$600
23..	254	57$700
24..	170	86$200
33..	58	252$800
34..	437	33$500
44..	69	212$500
Total..	1.833	

Sairam em boas condições os doze competidores do premio "Ousada". Resoluto e Veronica sairam em luta. Durante os primeiros metros a egua correu na frente, mas logo adeante Resoluto alcançou sua linha. Em terceiro corria Quarahim, precedendo Jardineira, Casanova Barnabé, etc. Em luta, Resoluto e Veronica vieram até á curva, quando a egua afinal livrou vantagem, entrando na recta em primeiro. Ahi, porém, apresentou-se Quarahim a seu lado e já era acclamada a vencedora, quando surgiram pelo meio da pista Jardineira e Barnabé, que estabeleceram emocionante luta, resolvida a favor do segundo. Barnabé vencia pela segunda vez este anno.

| 4ª CARREIRA |

328 Premio "Mossoró" — Animaes estrangeiros — Pesos especiaes, com descarga para aprendizes — 1.500 metros — Premios: 4:000$, 800$ e 400$.

ARQUERO, masc., castanho, 6 annos, São Paulo, King Coal e Endiablada, do sr. O. Cabral, 54 kilos, Justiniano Mesquita 1º
Fingidor, 55 kilos, G. Costa 2º
Volcanica, 55 kilos, S. Batista.. .. .. 3º
Estrategia, 52|49 kilos, H. Soares, aprendiz.. 0
Sommeil, 53 kilos, H. Herrera.. 0
Dama Duende, 54 kilos, A. Molina.. 0
Yorena, 55 kilos, R. de Freitas 0
Yora, 58 kilos, A. Brito, aprendiz.. 0

Ganho por meio corpo; do 2º ao 3º, um corpo.

Rateios: 37$900 em 1º; dupla (22) 136$500; placés: Arquero, 13$300; Fingidor, 21$600; Volcanica, 13$300.

Tempo: 93" 4|5.

Total das apostas: 56:430$.

Importador: Domingo Suarez.

Tratador: Gabino Rodriguez.

RATEIOS EVENTUAES

1—2	Estrategia ..	257	83$700
2	(3 Arquero.. ..	567	37$900
	(4 Fingidor .. .	301	71$400
3	(5 Sommeil.. ..	364	59$100
	(6 Volcanica ..	631	34$100
	(7 D. Duende ..	217	99$100
4	(8 Yorena	302	71$200
	(9 Yora	51	421$900
	Total..	2.690	

12..	229	91$200
13..	216	96$700
14..	103	202$700
22..	153	136$500
23..	793	26$300
24..	486	42$900
33..	100	203$800
34..	471	44$300
44..	60	331$600
Total..	2.611	

Não demorou a saida do premio "Mossoró", destacando-se no primeiro momento Fingidor pelo qual Yorena não demorou a passar. O filho de Aldeano conservou-se em segundo, precedendo Volcanica e Estrategia. Na entrada da recta Fingidor deu cabo de Yorena, e ao mesmo tempo apresentaram-se Estrategia por dentro, e Arquero e Sommeil por fóra. Fingidor resistiu briosamente a estas investidas, mas afinal cedeu ao tropel de Arquero, deante das especiaes. O filho de King Coal uma vez na frente não foi mais alcançado e Fingidor conservou o segundo posto. Arquero, que se adapta excellentemente á grama secca, vencia pela quarta vez este anno.

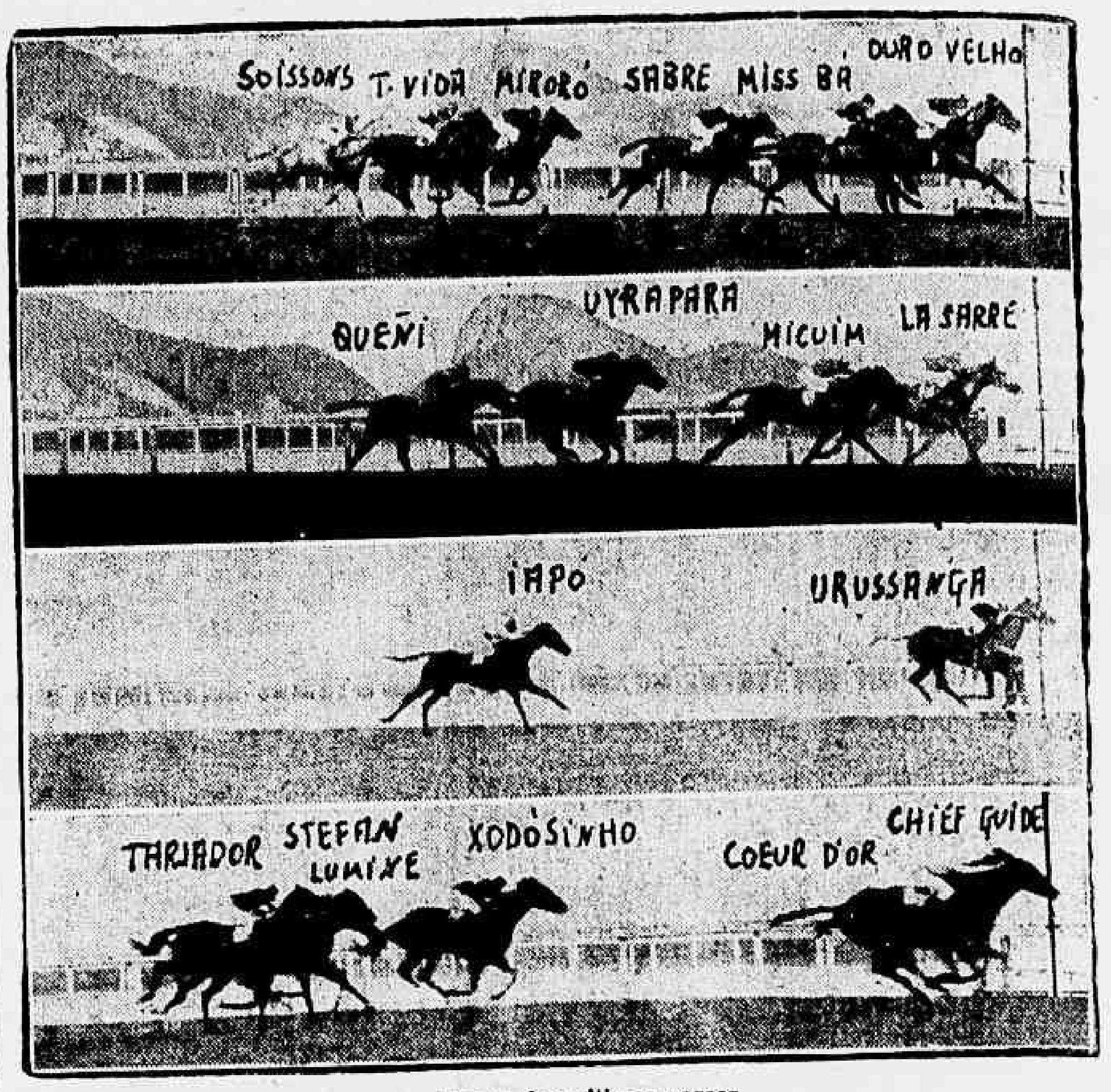

Finaes dos ultimos parcos

| 5ª CARREIRA |

329 Premio "Tacy" — Animaes nacionaes — Handicap — 1.500 metros — Premios: 4:000$, 800$ e 400$000.

OURO VELHO, masc., alazão, 5 annos, S. Paulo, Silver Image e Aladyr, dos srs. E. & A. Assumpção, 55 kilos, Juan de Dios Molina.. .. .. 1º
Miss Bá, 48|50 kilos, J. Canales.. .. .. 2º
Sabre, 53 kilos, P. Gusso Fº.. .. .. 3º
Miroró, 55 kilos, I. de Souza 0
Triste Vida, 56 kilos, J. Mesquita.. 0
Soissons, 55 kilos, A. Molina.. 0
Bripohl, 50 kilos, F. Mendes.. 0
Murmurio, 58 kilos, G. Feijó 0
Favorito, 54 kilos, R. Freitas.. 0

Ganho por meio corpo; do 2º ao 3º, um corpo.

Rateios: 48$400, em 1º; dupla (11), 58$500; placés: Ouro Velho, 12$300; Miss Bá, 13$300; Sabre, 17$300.

Tempo: 92" 2|5.

Total das apostas: 66:240$000.

Criador: os proprietarios.

Tratador: Manoel Branco.

RATEIOS EVENTUAES

1	(1 Ouro Velho.	528	48$400
	(2 Miss Bá. . .	1179	21$600
2	(3 Soissons.. ..	268	95$400
	(4 Bripohl. . .	383	66$700
3	(5 Miroró.. . .	132	193$600
	(6 Sabre.	360	71$000
	(7 Tiste Vida .	240	106$500
4	(8 Murmurio. .	69	370$500
	(9 Favorito. ..	37	691$000
	Total..	3196	

11..	416	58$500
12..	717	33$900
13..	589	41$300
14..	407	59$800
22..	87	279$800
23..	315	77$200
24..	221	110$100
33..	43	566$000
34..	200	121$700
44..	48	507$100
Total.	3043	

Mal chegaram no starting-gate dos 1.500 metros, os nove competidores foram postos em marcha, destacando-se Bripohl, em cujo encalço saiu Sabre. Mais uns metros, este filho de Liniers alcançava o ponteiro e livrava insignificante differença. Quasi emparelhados, os dois cavallos fizeram a maior parte do percurso, vindo a seguir, Soissons e Miroró. Afinal, na entrada da recta, Sabre desprendeu-se de Bripohl e já era acclamado o vencedor, quando nos ultimos instantes surgiram impetuosamente por fóra, Ouro Velho e Miss Bá, a tempo de dominal-o, Ouro Velho que atropelava por fóra teve ganho de causa, nos ultimos instantes.

O filho de Silver Image vencia pela segunda vez em nossas pistas.

| 6ª CARREIRA |

330 Premio "Aprompto" — Animaes de qualquer paiz — Handicap — 1.600 metros — Premios: 4:000$, 800$ e 400$.

LA SARRE, fem., tordilho, 3 annos, França, Kircubbin e Haute-Savoie, do senhor Linneo de Paula Machado, 50 kilos, Alfonso Silva.. 1º
Micuim, 52 kilos, I. de Souza.. .. .. 2º
Uyrapara, 52 kilos, J. Mesquita.. .. .. 3º
Queni, 54 kilos, S. Batista 0
Miss Praia, 53 kilos, R. Freitas.. 0
Coringa, 53 kilos, P. Gusso Filho.. 0
Arlette, 50 kilos, T. Batista 0
Rush, 58 kilos, F. Mendes 0

Ganho por meio corpo; do 2º ao 3º, 3|4 de corpo.

Rateios: 25$000 em 1º; dupla (13) 31$700; placés: La Sarre, 12$300; Micuim 15$400; Uyrapara 16$700.

Tempo: 99" 1|5.

Total das apostas: 74:020$.

Importador: o proprietario.

Tratador: Francisco Bento de Oliveira.

RATEIOS EVENTUAES

1	(1 La Sarre.. ..	1182	25$000
	(2 Rush..	48	615$800
2	(3 Queni.. .. .	429	68$900
	(4 Coringa .. .	421	70$200
3	(5 Uyrapara ..	614	48$100
	(6 Micuim	409	72$200
4	(7 Arlette.. ...	327	90$300
	(8 Miss Praia .	265	111$500
	Total..	3.695	

11..	29	901$700
12..	469	5$700
13..	823	31$700
14..	283	92$100
22..	92	281$200
23..	543	48$100
24..	267	97$900
33..	270	96$800
34..	437	59$800
44..	56	467$000
Total..	3.269	

Micuim e Uyrapara deram muito trabalho ao "starter", que só se desempenhou de sua missão depois do toque da sirene. Queni foi a primeira a mostrar vantagem, logo neutralizada por La Sarre, que, em breve abria dois corpos. Em 2º collocou-se Micuim, que, iniciada a curva, forçou e passou para segundo, atropelando muito La Sarre. A corrida, dahi em deante esteve entregue aos dois. Momento houve em que pareceu que Micuim dominaria a adversaria. Esta, porém, energicamente solicitada, reagiu, cruzando o disco com meio corpo sobre o filho de Brazal. La Sarre, que vencia pela segunda vez em nossas pistas, foi feita favorita em virtude de suas ultimas performances.

| 7ª CARREIRA |

331 Premio "Tanquary" — Animaes nacionaes — Handicap — 1.600 metros — Premios: 4:000$000, 800$000 e 400$000.

URUSSANGA, masc., castanho, 4 annos, S. Paulo, Middle West e Piapara, do sr. Salim Lahud, 51 kilos, Geraldo Costa 1º
Iapó, 52 kilos, H. Herrera. 2º
Esplin, 50 kilos, F. Mendes. 3º
Maybe, 53 kilos, P. Gusso Fº.. 0
Ijuhy, 58 kilos, J. Mesquita. 0
Raio do Luar, 55 kilos, J. Canales.. 0
Sylpho, 56 kilos, L. Mestaros.. 0
Dolerita, 58 kilos, F. Cunha 0

Ganho por quatro corpos; do 2º ao 3º, tres corpos.

Rateios: 18$100, em 1º; dupla (14), 29$400; placés: Urussanga-Esplin, 10$000; Iapó-Maybe, 10$000.

Tempo: 99" 2|5.

Total das apostas: 73:750$000.

Criador: Antenor Lara Campos.

Tratador: Adolpho Cardoso.

RATEIOS EVENTUAES

1—1	Iapó-Haybe	873	33$900
	(2 R. do Luar	534	55$400
2	(3 Ijuhy . ..	219	135$100
	(4 Sylpho.. .	346	85$500
3	(5 Dolerita .	107	276$700
4—6	Urussanga-Esplin .	1022	18$200
	Total	3701	

11..	57	456$900
12..	241	110$400
13..	143	186$000

(Continúa na 15ª pagina).

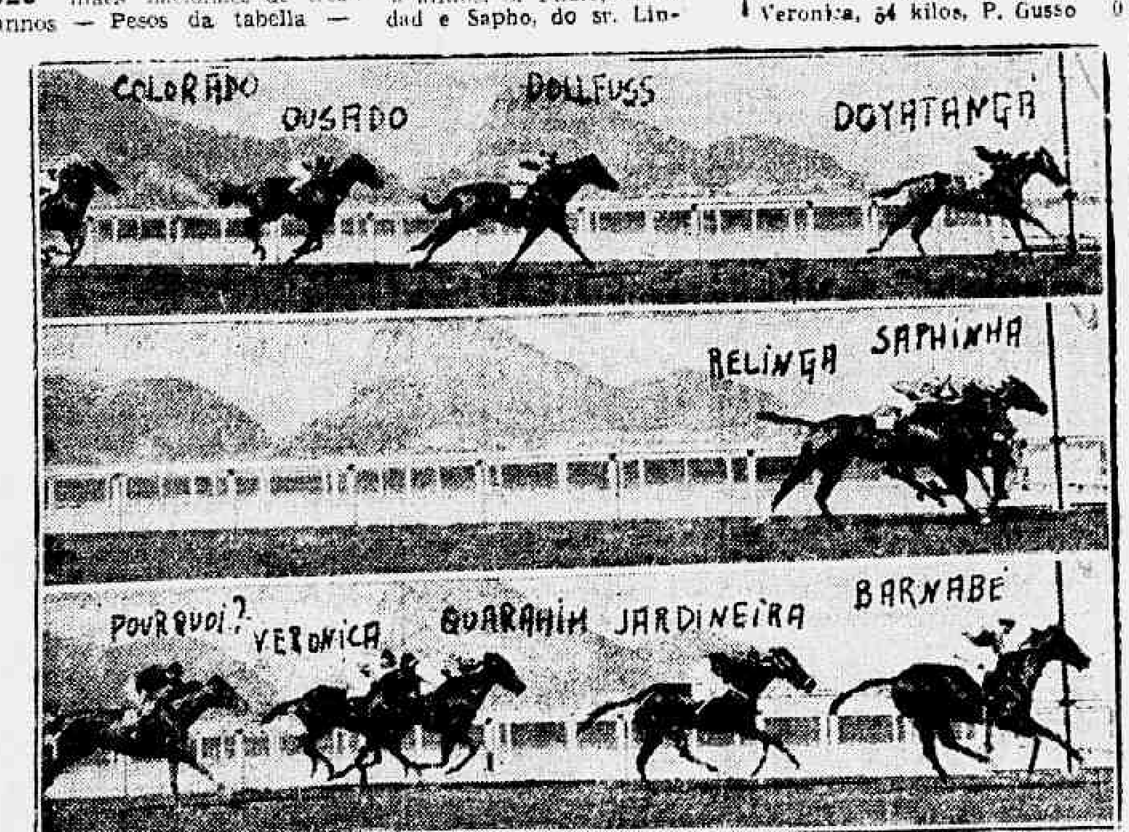

[illegible] ante-hontem

A potranca paranaense Doyatangá que hontem saiu de perdedora

CINEMA

"O Principe e o Mendigo" — de Mark Twain, com o aventureiro Errol Flynn e os gemeos Mauch, 2.ª feira, no Plaza

Uma scena de "O Principe e o Mendigo", que o Plaza nos dará depois de amanhã

Voltando ao explendor daquelles films, em que a grandeza da côrte se apresentava com um luxo e um custo inconcebiveis, "O Principe e o Mendigo" foi feito com scenas que copiam com assombroso realismo a pompa e grandeza da vida palacial, na Inglaterra.

Em "O Principe e o Mendigo" teremos ensejo de conhecer todo o cerimonial que precedeu a coroação do rei Eduardo VI, filho de Henrique VIII e a Warner Bros, não se limitou a nos offerecer uma versão fraccionaria da cerimonia, sendo que passo a passo vemos como se transforma um principe em rei.

As grandes personagens da côrte, e o arcebispo, os prelados e magnatas do reino, as damas de Sua Majestade, os capitães da guarda, e, emfim, todo o sequito real, apparecem nas gigantescas sequencias da coroação de um modo digno do assumpto tão interessante, que o humorista Mark Twain apresentou em seu livro The Prince and The Pauper e dos artistas que encarnam os variados papeis principaes.

A direcção a cargo de William Keighley (o que nos deu G. Men-Contra o Imperio do Crime) é magistral: a habilidade desse criador de grandes obras se torna evidente em cada uma das alternativas da trama e, apesar do argumento, repleto de acção, suas phases influem com extraordinaria clareza, inspirando em todos os instantes o mais intenso interesse ao espectador.

Muitas paginas poderiam ser escriptas sobre o labor de Keighley, com o romance de Mark Twain, porém, tudo ficará apreciado quando o film fôr apresentado.

Os gemeos Billy e Bobby Mauch, parecem ter sido criados para os papeis que desempenham, pois são tão... eguaes, que real e positivamente acreditamos na possibilidade de que todo o mundo se confudisse a ponto de não acreditar no Principe, quando affirmava ser, de facto o principe. Esses dois pequenos astros são artistas consummados. Billy que já demonstrou possuir talento, com seus desempenhos de "Adversidade" e "Anjo de Piedade", está admiravel no papel de mendigo, sendo que seu irmão, Bobby, faz sua estréa no cinema com "O Principe e o Mendigo", cabendo-lhe o papel de Principe apenas por que, não sendo canhoto, como seu irmão, maneja melhor a espada. As scenas que ambos vivem são como pontos luminosos do film: embora ninguem possa negar que a presença de Errol Flynn, o romantico, seja como um iman, attraindo todas as attenções.

De resto, Keighley deu a Flynn o papel de um vagabundo, um aventureiro bohemio, sem vintem, espadachim terrivel, cuja boa espada vivia saltando da bainha, em busca de um pretexto para tinir e atravessar corpos.

O film conta, ainda, com o concurso de Montagu Lowe, Claude Rains, Henry Stephenson, Fritz Leiber, Alan Hale, Barton Mac Lane, etc.

Edwige Fouillére no papel de "Lucrecia Borgia", brevemente no Alhambra

Nos seus primeiros trabalhos para o cinema, Edwige Feuillère, conhecida actriz franceza, parecia destinada a incarnar de preferencia, os papeis relacionados com as mulheres fataes.

Ainda estão em nossa memoria as suas creações em "Monsieur Albert", "Topaze", para só citarmos dois films.

Desde então, grande numero de producções consagraram definitivamente o seu talento.

No proximo grande cartaz do Programma Serrador que o Alhambra apresentará Edwige Feuillère nos mostra um genero novo: a mulher fatal, é verdade, mas fatal inconscientemente".

E a famosa artista gauleza soube reviver essa personagem difficil como poucas, com um tacto e uma legitimidade notaveis.

Em "Lucrecia Borgia" Edwige Feuillère merecerá, sem duvida, os mais vivos applausos do publico carioca porque seu papel se reveste de brilho artistico e de indiscutivel valor psychologico.

LIVRARIA ALVES
Livros collegiaes e academicos

A ARTE DE EMBELLEZAR

LEITE DE BENJOIM

PREPARADO MARAVILHOSO PARA AMACIAR, ASSETINAR E AFORMOSEAR A PELLE

O Leite de Benjoim Tonifica e rejuvenesce a cutis, fixando o pó de arroz, extingue as imperfeições da pelle, como sejam: pannos, manchas do rosto, sardas, espinhas, cravos, rugas, queimaduras do sol

O Leite de Benjoim é preparado com o Benjoim do Siam e finalmente perfumado e indicado pelas summidades medicas mundiaes.

A' VENDA EM TODAS AS PERFUMARIAS, PHARMACIAS, DROGARIAS, EM TODOS OS ESTADOS DO BRASIL E NAS

Perfumarias KANITZ

Matriz — Rua Rep. do Perú 94 a 98
Filial — Rua 7 de Setembro, 127 e 129

Films em cartaz

PLAZA — "Mulher Marcada" (Warner) com Bette Davis — a partir de 1 hora.

—x—

METRO — "Primavera" (Metro Goldwyn) com Jeanette Mac Donald e Nelson Eddy. Horario: 12 dia — 2.25 — 4.55 — 7.25 e 10 horas.

—x—

PALACIO — "Setimo Céo" (20th Century Fox) com James Stewart e Simone Simon — Horario: 2 — 4 — 6 — 8 e 10 horas.

—x—

ALHAMBRA — "Chave Nocturna" (Universal) com Boris Karloff — Horario: 2 — 3.40 — 5.20 — 7.00 — 8.40 e 10.20 horas.

—x—

ODEON — "Jornadas Heroicas" (Paramount) com Gary Cooper e Jean Arthur — Horario: 2 — 4 — 6 — 8 e 10 horas.

—x—

IMPERIO — "Começou no Tropico" (Paramount) com Fred Mac Murray e Carole Lombard — Horario: 2 — 4 — 6 — 8 e 10 horas.

—x—

GLORIA — "Larapio Galanteador" apresentação United) com Douglas Fairbanks Jr. e Viviene Leigh. Horario: 2 — 3.40 — 5.20 — 7.00 — 8.40 e 10.20 horas.

—x—

PATHE' PALACIO — "Do Amor Ninguem Foge" (Metro Goldwyn) com Clark Gable e Joan Crawford. — Horario: 2 — 4 — 6 — 8 e 10 horas.

—x—

BROADWAY — "Oriente contra Occidente" (Broadway Programma) com George Arliss. — Horario: 2 — 3.40 — 5.20 — 7.00 — 8.40 e 10.20 horas.

—x—

REX — "Vamos Dansar" (R. K. O.) com Fred Astaire e Ginger Rogers Horario: 2 — 4 — 6 — 8 e 10 horas.

—x—

RIO — Volante Cyclonico" (Metro Goldwyn) com James Stewart — Horario: 2 — 3.40 — 5.20 — 7.00 — 8.40 e 10.20 horas.

Ann Harding — Basil Rathbone, novo "Love-team" que "Amor de um Estranho" vae dar a conhecer-nos

Anna Harding e Basil Rathbone, em "Amor de um estranho"

Ann Harding e Basil Rathbone — um novo "love-team"? Não é bem isso. Basil Rathbone póde ser um grande sentimental, um affectivo, um homem de sensibilidade elevada, na vida real, mas o cinema delle exige, na maioria dos casos, um toque differente no seu caracter, differente e menos nobre!

Elle é o cynico habitual, o homem astucioso e velhaco, sabendo enredar-se junto ao coração de uma ingenua mulher, della se approximando para usurpar-lhe o amor e, quem sabe, para intuitos ainda mais infames!

Vamos vel-o, a Basil Rathbone, pela primeira vez ao lado de Ann Harding, em um film de grande sensibilidade e apurado sentimentalismo, que a United Artists, segunda-feira apresentará no Odeon: "Amor de um estranho".

A direcção de "Amor de um estranho", deve-se a um homem de responsabilidade — Rowland V. Lee. E no "support" do film, encontraremos ainda Binnie Hale, Bruce Seton, Jean Cadell e Bryan Powley.

Trata-se de um film cheio de attractivos, de imprevistos em duas phases distinctas, a primeira toda sentimental e romantica, e a segunda, cheia de vibração dramatica, por vezes tocando ás raias do "grand-guignol"...

Aguardemos, portanto, "Amor de um estranho" segunda-feira, no Odeon e veremos ainda — "Valentes caçadores" — um Mickey colorido, do mestre Disney.

Mais uma "estrella" para o céo de Hollywood!

Já na segunda-feira proxima nos será dado a conhecer uma nova "estrella" do céo de Hollywood. Ella não é apenas uma criatura de uma belleza differente e fascinante, mas tambem uma personalidade differente, e com uma grande dóse de temperamento artistico.

E' uma verdadeira "revelação" que coube á RKO Radio mostrar ao mundo.

Trata-se da joven Joan Fontaine, que, apesar de ser irmã de Olivia de Havilland, não quiz usar o nome desta, para que a sua victoria na téla não fosse um reflexo de sua fama.

Assim ella se apresentará pela primeira vez aos olhos do publico, num papel principal, como Joan Fontaine, e, estamos certos de sua victoria.

Joan Fontaine teve um pequeno papel no film "Rua da cidade", "estrellado" por Katharine Hepburn e Franchot Tone, e teve a chance de revelar toda a sua comprehensão da difficil arte.

Foi lhe então dado o papel principal do film "Dolorosa Renuncia" (The man who found himself), onde, ao lado de John Beal, ella vive uma historia emocionante e profundamente humana.

"Dolorosa renuncia" marca a victoria definitiva de Joan Fontaine na téla, e a partir de segunda-feira proxima, teremos occasião de nos certificarmos disso, pelos nossos proprios olhos, assistindo no cinema Rex, á esse film emocionante, que marca ainda a mais extraordinaria "performance" de John Beal.

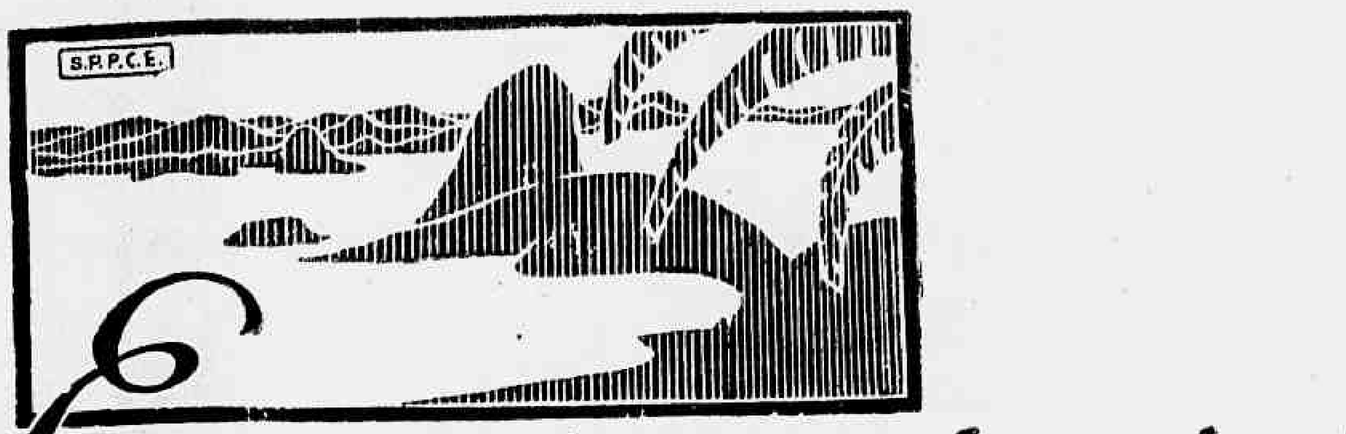

Em cada bairro da cidade ha uma agencia da CAIXA ECONOMICA

Desvendado o caso de Carmen Daviot — Estréa de "Premiere" segunda-feira no Palacio

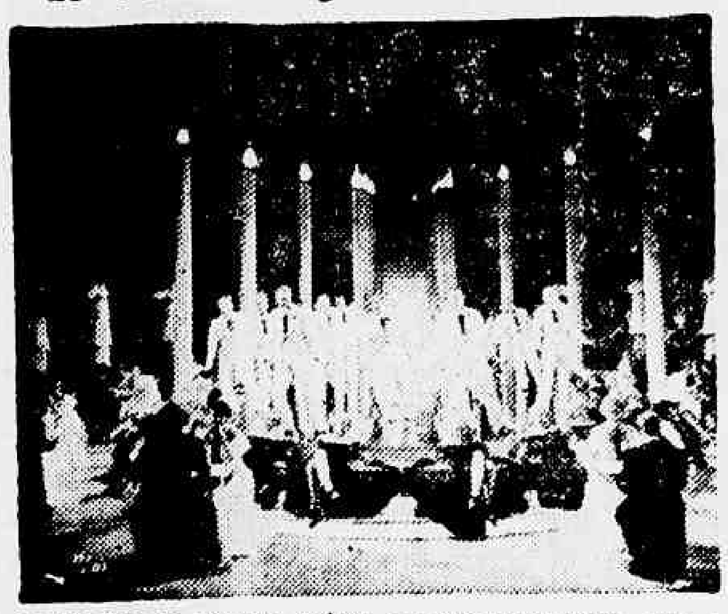

Deslumbrante scena de revista do film "Première", com a artista sueca Zarah Leander que será apresentada ao nosso publico, no Palacio a partir de 16 do corrente

O primeiro film de Zarah Leander, lançado na Allemanha, é o film "Première" da Tobis Syndikat Film, uma pellicula extraordinaria pela composição do ambiente e a riqueza incommum da montagem.

Este film mostra no palco uma grande revista com scenas luxuosas, até agora ainda não realizadas na Europa, e atraz dos bastidores e desvendamento de um sensacional caso.

E' um film de sensações variadas. Sob a direcção de Geza von Bolvary trabalham ao lado de Zarah Leander, no papel de Carmen Daviot, Karl Martell, um homem novo de Hamburgo, Attila Hoerbiger, Theodoro Lingen, Maria Bard, Walter Steinbeck e outras mais. Os quadros de dansa os apresenta um empresario americano de bailados com um grupo de 400 bailarinos e bailarinas.

"Premiere", entrará em cartaz no Palacio segunda-feira proxima.

"Uma noite no Danubio"

Um film com musica, a deliciosa musica viennense; um film com mulheres lindas, uma duzia de palminhos de rosto encantadores; — um film com um romance leve, em que ha sorrisos, ha amor e ha beijos... Eis o que nos vae dar o Programma Alliança, a partir do proximo dia 23, no cinema Rex. Seu titulo: — "Uma noite no Danubio".

Dorit Kreisler é a linda heroina, loura e artista. Wolfgang Liebeneyer, que vimos em "Ultima valsa de Chopin" é o galã, joven e interessante. Leo Slezak, o gordo comico e Ida Wust, que forma o seu par, completam o elenco de "Uma Noite no Danubio".

Elle tinha de gastar 1.000 dollares por minuto!

A Historia narra-nos muitos casos de perdularios, mas podemos garantir que ainda não registou qualquer coisa que se possa comparar com o que succedeu com um reporter americano, um tal Mally Jones, que tinha de ser perdulario a força, isto é, tinha de gastar, era mesmo obrigado a gastar 1.000 dollares por minuto, no espaço de 12 horas!

Por que? Como?

Nem é preciso perguntar: trata-se mesmo de uma aposta entre millionarios, pois que sómente gente muito e muito rica poderia se arriscar a deixar em mãos de outro, para serem gastos nada menos de 720 000 dollares, correspondendo em nossa moeda a mais de dez mil contos de réis!

"Mil dollares por minuto" torna-se, assim, uma novella interessante, que a Republic Pictures editou e a Internacional Films vae apresentar na proxima segunda-feira, no Gloria, tendo por principaes figuras Roger Pryor e Leila Hyams, e o comico Edgard Kennedy.

Terá inicio, amanhã, a terceira semana de exhibições de "Primavera" no "Metro"

JEANETTE MACDONALD E NELSON EDDY MAIS POPULARES QUE NUNCA

No Metro, amanhã, terá inicio a terceira semana de exhibições de "Primavera", o romance prodigioso de belleza e envolto em melodias lindissimas que Jeanette Mac Donald e Nelson Eddy interpretaram sob a direcção de Robert Z. Leonard, marcando a maior victoria de suas carreiras, victoria que sobrepuja os exitos de "Oh, Marietta!" e "Rose Marie".

Diariamente repleto, o Metro tem em "Primavera" o maior dos seus records que o diga quem já assistiu o bellissimo romance musical de Romberg.

Ainda sabbado e domingo, centenas e centenas de pessoas, como no sabbado e no domingo da primeira semana de "Primavera", tiveram que desistir de obter localidades para o Metro, tal a multidão que, estacionada á porta do luxuoso cinema, aguardava, das duas da tarde ás 10 da noite a opportunidade de alli penetrar para assistir o mais bello romance musical que o cinema nos deu nestes ultimos annos.

Por isso, naturalmente, continuam as exhibições de "Primavera". Sua terceira semana, a ter inicio amanhã, será uma continuação perfeita, natural, do triumpho que o film marca neste instante, apaixonando todo o nosso publico pela arte superior de Jeanette Mac Donald e Nelson Eddy ... ...

"Flirt", segunda-feira, no Pathé Palacio

Todos os fans de Luise Rainer precisam não perder, o film que o Pathe Palacio annuncia para segunda-feira, não sómente por se tratar de um romance deliciosamente dirigido, e interpretado, mas porque tem Luise Rainer, e Luise Rainer, hoje em dia, constitue motivo a que nenhuma sensibilidade se deve furtar.

Ver Luise Rainer, é ver uma das mais completas constituições artisticas do cinema de hoje e de todos os tempos.

Appareceu em Ziegfeld o "Criador de Estrellas", o film que lhe valeu o premio da Academia de Hollywood este anno — e conquistou immediatamente o nosso publico.

Agora em Flirt, ainda ao lado de William Powell compoz mais uma maravilhosa performance.

Por isso é preciso ver "Flirt" a todo custo, e é preciso ainda acompanhar todos os prodigios criados pela sensibilidade dessa differente maravilhosa que é Luise Rainer.

Luise Rainer, em "Flirt" estará assim para contentamento geral no Pathé Palacio a partir de segunda-feira proxima, não se esqueçam.

Será inaugurado em setembro o Salão Nacional de Bellas Artes

AS CONDIÇÕES ESTIPULADAS PARA A EXPOSIÇÃO DOS TRABALHOS

A commissão nomeada pelo sr. Gustavo Capanema, ministro da Educação, para organizar o salão de Bellas Artes no corrente anno, composta da sra. Adriana Janacopulu, professor Lucilio de Albuquerque, Corrêa Lima, Candido Portinari, Carlos de Azevedo Leão, Elyseu Visconti e Oswaldo Teixeira, resolveu determinar o dia 17 de setembro proximo, para a inauguração daquelle salão, devendo os envios serem effectuados até o dia 25 do corrente, ás 5 horas, na portaria da Escola Nacional de Bellas Artes.

No dia seguinte, 26, serão realizadas as eleições para os dois membros representantes dos expositores.

Cada expositor só poderá enviar dois trabalhos, e deverão pagar no acto da inscripção a taxa de dez mil réis.

A commissão só tomará conhecimento de trabalhos que forem entregues na portaria, devendo portanto, aquelles vindos de fóra serem enviados a "domicilio".

Dr. Walter B. Moreira
Molestias de utero, ovarios, partos e operações
RES.: FERREIRA DE ANDRADE, 12 — TEL. 29-2460
CONS.: ARCHIAS CORDEIRO n. 198-sob.

Casa Guiomar
Calçado "Dado"
FOI, E' E SERA' A MAIS BARATEIRA DO BRASIL
LANÇA NO MERCADO NOVIDADES DE SUA CRIAÇÃO

35$000 — Elegantes e modernos sapatos em box-calf preto ou marron fórma quadrada, typo sport sola dupla, salto de sola, com lindo feixo no peito do pé.

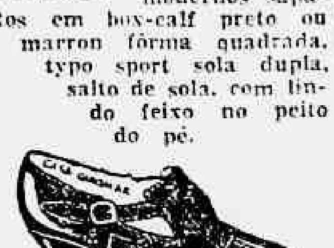

35$000 — Finos e elegantes sapatos em superior pellica fosca preta ou marron com lindo enfeite na bocca da gaspea

38$000 — O mesmo modelo em naco branco lavavel.

35$000 — Chics e modernos sapatos em box-calf marron ou preto, typo sport, sola grossa, fórma quadrada, com pala pespontada e fivela do lado.

JULIO N. DE SOUZA & C
Av. Passos, 120 — Rio
PHONE: 43-4424

PAGAMENTOS NA PREFEITURA

Serão pagas, hoje, as seguintes folhas de vencimentos:

NA 1ª SECÇÃO (Resto do 6º dia da tabella) — Livro n. 32 — Guichet n. 2; Livro n. 33 — Guichet n. 4; Livro n. 34 — Guichet n. 8.

NA 2ª SECÇÃO (Pessoal Operario) (Resto do 7º e todo o 8º dia da tabella) — Livro n. 135 — No local; Livro n. 136 — Somente a Secção de Hygiene — No local; Livro n. 137 — No local; Livro n. 164 — Guichet n. 2; Livro n. 165 — Guichet n. 4; Livro n. 166 — Guichet n. 6; Livro n. 167 — Guichet n. 8.

NA 3ª SECÇÃO (Consignatarios) — Importancia arrecadada no periodo de 1 a 30 de junho de 1937: Codigo 60-34 — Balanços dos Funccionarios Publicos Civis; Codigo 60-37 — José Silva & Cia. Ltda; Codigo 60-39 — Caixa Auxiliadora Beneficente dos Empregados Municipaes.

Alugueis do mez de junho — Predios occupados pela Directoria de Engenharia; Predios occupados pela Directoria de Limpeza Publica e Particular; Predio occupado pela Directoria dos Serviços de Utilidade Publica.

Esgotos da Capital Federal

A Companhia The Rio de Janeiro City Improvements previne ao publico que pelos seus contratos com o Governo Federal e regulamentos em vigor, só ella poderá executar qualquer obra de esgoto mesmo as addicionaes ou extraordinarias, sobre as suas canalizações ou [illegible] alterar ou reconstruir as já existentes. Previne mais que os infractores estão sujeitos, pelo mesmo contrato e instrucções, á demolição das obras executadas e multas.

ADVOCACIA CRIMINAL, CIVEL E COMMERCIAL — Causas administrativas e fiscaes. Questões de direito estrangeiro e recursos no Conselho de Contribuintes. Cobranças e liquidações — JACKSON GOMES DE SOUZA, advogado (Edificio Sexi) Rua Alvaro Alvim, 7 — Salas 1105 e 1106. Tel. 22-5730 — Rio [illegible]

CASA LISTER Ltda.
Rio de Janeiro — RUA S. JOSE', 87 — Tel.: 22-0771
End. Tel. "Cirurgia"
PERITOS em: Installações de hospitaes, consultorios medicos, casas de saude, laboratorios, raios X, Diathermia.
GRANDE STOCK em: Instrumentos de cirurgia — Material para consultorios de medicos — Hospitaes — Laboratorios — Accessorios de pharmacia — Material de ensino

INFORMAÇÕES FINANCEIRAS E COMMERCIAES

CAMBIO

LIBRA — 56$650

"O mercado de cambio official abriu hontem, calmo com o Banco Brasil comprando a libra á 56$650, o dollar á 11$350, o franco a $4?5 e o peso argentino, papel a 3$435 á vista.

Assim ficou, no primeiro encerramento. Reabriu e fechou inalterado.

O BANCO DO BRASIL AFFINOU A SEGUINTE TABELLA DE COMPRAS

A' vista: Londres 56$650: dollar 11$350; marco compensação 3$500; franco belga, 1$910. florim, suisso 2$595; Idem, francez, $425; escudo $510; peso argentino, papel 3$435; lira $595 e florim 6$250.

CURSO DE CAMBIO OFFICIAL SEGUNDO AS MEDIAS CALCULADAS PELA CAMARA SYNDICAL

A' vista: Londres 56$580 e Allemanha (V. Mark) 3$500.

OURO FINO

O Banco do Brasil comprou hontem a gramma de ouro na base de 1.000 por 1.000 em barra ou amoedado ao preço de 16$700.

CAMBIO LIVRE

Libra — 74$880 — Dollar 15$000

Hontem, esse mercado regulava calmo. Para saques, foram dadas pelos bancos as taxas de 74$900 e de 15$000 e para compras as de 74$180 e de 14$900, respectivamente, sobre Londres e sobre Nova York. Ficou calmo, o mercado, no primeiro fechamento.

Reabriu e fechou, inalterado.

OS BANCOS ESTRANGEIROS AFFIXARAM AS SEGUINTES TAXAS DE CAMBIO LIVRE

A' vista: Londres, 74$880 a 74$900; Nova York, 15$000 a 15$020; Allemanha, 6$035 a ... 6$040. Compensação 5$; Registermark 4$000; Paris $564 a $5?5 Italia $780; Portugal $684 a $690, Provincias $695; Hollanda, .. . ?$06; Suecia 3$870; Suissa, .. . ?$290; Belgica, 2$530, papel .. . ?$450; Slovaquia $525 a $526; Austria 2$860 a 2$870; Buenos Aires, papel 4$560; Montevideo, 8$730 a 8$810; Dinamarca .. . 3$350 a 3$360; Japão 4$380; Polonia 2$950; Rumania $100 e Hespanha 1$920.

O BANCO DO BRASIL AFFIXOU AS SEGUINTES TAXAS DE CAMBIO LIVRE

A' vista: Londres 74$880; Italia, $800; Nova York, 15$000; Paris, $565; Allemanha, (Compensação) 5$000; Hollanda .. . 8$280; Suissa, 3$450; Belgica, (ouro) 2$530; Portugal, $680; B. Aires, papel 4$570 e Montevideo 8$750.

CURSO DE CAMBIO LIVRE SEGUNDO AS MEDIAS CALCULADAS PELA CAMARA SYNDICAL

A' vista: Londres, 74$791; Paris $566; Italia $813; R. Mark, 6$035; Rg. Mark 3$943; V. Mark 5$000; U. Mark, 3$977; Portugal $686; Belgica (ouro) 2$535; Suissa 3$450; Suecia .. . 3$870; T. Slovaquia $526; Nova York, 15$004; Uruguay, 8$650; Buenos Aires 4$551; Japão 4$444 e Austria 2$865.

MOEDAS

Libra	75$330
Dollar	15$149
Libra Sul Africana ...	74$000
Franco	$592
Franco suisso	3$448
Franco-belga	$510
Escudo	$700
Peso argentino	4$506
Reichsmark	4$800
[illegible]ra	$738
Florim	8$300
Yen	4$983
[illegible]ty ..	2$947

CAMBIO NO EXTERIOR

Abertura de Londres, sobre Nova York, 4.99.17.

Fechamento de Londres

Sobre Londres 4.99.12.

Abertura de Nova York

Sobre Nova York, 4.99.13.16.

TITULOS

Regulou o mercado de Titulos em condições animadas e com os valores em evidencia sem [illegible]ção apreciavel.

Assim ficaram as apolices da União e as da Municipalidade, com todos os outros valores em [illegible]ação calma, como se vê adiante.

NEGOCIOS REALIZADOS NA BOLSA DE HONTEM

Apolices geraes:

222 Diversas Emissões, 774$, vendedor 775$ e comprador 773$, ?35 Reajustamento 810$; vendedor 812$ e compr. . 810$000. 4040 Uniformisada 5°|° 776$000.

Obrigações:

20:000$000 Obrig. Thesouro .. 1921 1:055$, vendedor 1:055$; 2 Obrig. Thesouro, 1930 1:045$; 205 Obrig. Thesouro 1932, 1:040$ vendedor 1:045$ e comprador .. 1.040$; 1.700 Obrig. Thesouro 1937 900$, vendedor 900$ e 1 Minas 500$ 460$000.

Estaduaes:

116 Estado de São Paulo 8°|°, 191$500, vend. 191$500 e comprador 191$; 3 Estado de São Paulo 8°|° Unif. 923$, vendedor, 927$ e comprador 924$; 55 Minas 5°|° nom. 570$; 11 Estado de Minas 200$ (1934) 149$, vendedor 149$ e comprador 148$; 195 Estado de Minas 200$, 2ª S. 178$500, vendedor 179$ e comprador 178$500; 65 Estado de Minas, 179$; 2 . Estado de Minas 180$; 30 Estado de Minas, 7°|° port. (D. 9716) 702$, vendedor 705$ e comprador 700$; 30 Estado de São Paulo 7°|° port. (. 9716) 703$; 30 Estado do Espirito Santo, 8°|° 820$, vendedor, 82 0e comprador 810$; 11 Estado do Rio 500$ 8°|° port. 420$, vendedor 425$ e comprador 410$000.

Municipaes:

5 Decreto ex-juros, 165$; 65 Dec. 1931, ex-juros, 168$, vendedor 168$500 e comprador .. . 167$; 50 Dec. 1931 ex-juros, 172$ vendedor 173$ e comprador 172$.

Debentures:

50 Docas da Bahia 2ª. S 41$500, comprador 41$000.

CAFE'

TYPO 7 — 17$500

Funccionava calmo, hontem, esse mercado. Na pedra, vigorava o typo 7 americano á razão de 17$500 por 10 kilos, sendo vendidos até ás 11 horas 1.391 saccas.

Durante o dia os negocios foram de 1.303, que sommaram 2.694 contra 2.260 ditas anteriores.

O mercado fechou, calmo e com os preços em declinio.

COTAÇOES POR 10 KILOS

Typo 3	19$500
Typo 4	19$000
Typo 5	18$500
Typo 6	18$000
Typo 7	17$500
Typo 8	17$000
Pauta commum, café commum	1$850
Idem, fino	2$370

MOVIMENTO ESTATISTICO

Entradas:

Não houve entradas neste mercado.

Anno passado 6.725. Desde o 1° do mez 44.250, numa média de 6.321. Do 1° de julho 144.828, numa média de 3.811. Do 1° de julho, anno passado 218.809. Café revertido ao stock desde o 1° de julho 2.391.

Embarques:

Europa	7.476
Africa	4.541
Asia	63
Total	12.080

Anno passado, 3.190. Desde o 1° do mez 31.282. Do 1° de julho, 130.207. Idem, anno passado .. 179.494, tendo em stock 686.237. Menos consumo local do dia 7-8-37 500, num total de 685.787. Anno passado 708.442.

CAFE' A TERMO

1º Pregão

MEZES — VENDEDORES — COMPRADORES E DIFFERENÇA

(Contrato "A" (Novo)

Agosto, vendedor 17$500 e comprador 17$450, menos $150; setembro 17$575 e 17$200, menos $200; outubro 17$150 e 17$050; novembro 17$200 e 16$900, menos $250; dezembro, 16$900 e 16$750, menos $300 e janeiro . 16$800 e 16$700, menos $350 respectivamente.

Vendas 4.500 saccas, estando em posição frouxo.

2º Pregão

MEZES — VENDEDORES — COMPRADORES E DIFFERENÇA

(Contrato "A" (Novo)

Agosto, vendedor 17$450 e comprador 17$400, menos $50; setembro 17$200 e 17$100, menos $100; outubro 17$ e 16$800, menos $200; novembro 16$900 e 16$725, menos $75; dezembro, 16$800 e 16$550, menos $200 e janeiro 16$700 e 16$475, menos $225 respectivamente.

Vendas 2.500 saccas, estando em posição frouxo.

ASSUCAR

O mercado desse producto, hontem, abriu e regulava sustentado. As negociações foram mais activas e os preços não accusaram modificações. Fechou este mercado calmo.

MOVIMENTO ESTATISTICO

Entradas 4.728; saidas, 7.128, tendo em stock 36.094.

COTAÇOES POR 60 KILOS

Branco crystal 60$ a 62$; mascavos 42$ a 43$000.

ALGODÃO

Funccionava hontem, estavel, o mercado de algodão. Os negocios foram menos desenvolvidos e as cotações proseguiam nas bases precedentes.

O mercado fechou estavel.

MOVIMENTO ESTATISTICO

Entradas, 583. Saidas 22, tendo em stock 6.553 fardos.

COTAÇOES POR 10 KILOS

Seridó: typo 3, 48$; typo 4, 44$ e 45$. Sertões: typo 3, 42$; typo 4 44$ e 45$. Sertões: typo 3, 42$; typo 4, 40$ a 40$. Ceará e Mattas: Nominal. Paulistas: typo 3, 41$ a 42$; typo 4, 38$ a 38$500.

Movimento de vapores

NAVIOS ESPERADOS DA EUROPA PARA O RIO DA PRATA

Stocholmo e esc., "Argentina"	10
Genova e esc., "Augustus"	11
Stockholmo e esc., "São Francisco"	12
Amsterdam e esc., "Monteferland"	16
Londres e esc., "Andalucia Star"	15
Londres e esc., "H. Brigade"	16
Hamburgo e esc., "A. Alexandrino"	16
Hamburgo e esc., "A. Delfino"	18

DOS ESTADOS UNIDOS PARA O RIO DA PRATA

Baltimore e esc. "Urugayo"	13
Nova York e esc., "Western World"	18
Nova York e esc., "Eastern Prince"	20
Nova Orleans e esc., "Cabedello"	31

CABOTAGEM

Recife e esc., "Olinda"	10
P. Alegre e esc., "Cte. Ripper"	11
P. Alegre e esc., "Santos"	11
Belém e esc., "P. de Moraes"	12
Laguna e esc., "Anna"	12
Porto Alegre e esc., "Maceió"	12
Tutoya e esc., "Tres de Outubro"	15
Fortaleza e esc., "Lages"	16

A SAIR PARA A EUROPA DO RIO DA PRATA

Stockholmo e esc., "Lima"	10
Hamburgo e esc., "Cap Arcona"	10
Londres e esc., "H. Chieftain"	10
Trieste e esc., "Neptunia"	11
Hamburgo e esc., "Cap Norte"	12
Amsterdam e esc., "Eeenland"	12
Oslo e esc., "Bra Kar"	12

PARA OS ESTADOS UNIDOS DO RIO DA PRATA

Nova York e esc., "Pan-America"	12
Nova York e esc., "Camamu"	15
Nova Orleans e esc., "Delsud"	14
Nova Orleans e esc, "Barbacena"	17
Nova York e esc., "Western Prince"	18
Nova Orleans e esc., "Delmar"	22
Nova York e esc., "Paraguayo"	[illegible]
Nova York e esc., "[illegible]tern World"	[illegible]

CABOTAGEM

Antonnina, "B. de [illegible]"	[illegible]
Penedo e esc., "Itabe[illegible]"	[illegible]
Aracaju', e esc., "A[illegible]"	[illegible]
Imbituba, e esc., "Araran[illegible]"	11
P. Alegre e esc., "Tiete"	11
Antonina e esc., "Jupiter"	11
Antonina e esc., "Venus"	11

BANCO COMMERCIAL DO ESTADO DE SÃO PAULO

FUNDADO EM 1912

CAPITAL SUBSCRIPTO .... Rs. 100.000:000$000
CAPITAL REALIZADO .... Rs. 97.576:560$000
FUNDO DE RESERVA .... Rs. 56.000:000$000

BALANCETE DO MEZ DE JULHO DE 1937

Séde: SÃO PAULO
Rua 15 de Novembro n. 50
FILIAES:
RIO DE JANEIRO
Rua 1.° de Março n. 81
SANTOS
Rua 15 de Novembro, 111 e 113
AGENCIAS

Agudos, Amparo, Araçatuba, Araraquara, Assis, Avaré, Baurú, Bebedouro, Biriguy, Botucatu, Bragança, Campinas, Catanduva, Cruzeiro, Descalvado, Espirito Santo do Pinhal, Franca, Garça, Guaratinguetá, [illegible]arapava, Ignacio Uchôa, Itapetininga, Itapira, Itapolis, Itatiba, Itú, Ituverava, Jaboticabal, Jahú, Jundiahy, Limeira, Lins, Marillia, Mogy Mirim, Monte Alto, Olympia, Orlandia, Ourinhos, Pennapolis, Piracicaba, Pirajú, Pirajuhy, Presidente Prudente, Promissão, Ribeirão Preto, Rio Claro, Rio Preto, Santa Adelia, Santa Cruz do Rio Pardo, Sto. André, S. Carlos, S. João da Boa Vista, S. José dos Campos, S. Manoel, S. Roque, S. Simão, Sorocaba, Taquaritinga, Tatuhy, Taubaté, Tieté

ACTIVO

Capital a realizar		2.429:440$000
Letras descontadas		735.276:520$300
Letras e effeitos a receber:		
Do exterior	3.659:806$900	
Do interior	67.518:641$200	71.178:448$100
Emprestimos em conta corrente		96.663:[illegible]
Valores caucionados	175.088:680$630	
Valores depositados	259.450:638$700	
Caução da Directoria	150:000$000	434.689:319$330
Filiaes e Agencias		47.000:[illegible]
Correspondentes no estrangeiro		327:[illegible]
Correspondentes no paiz		2.374:172$500
Titulos pertencentes ao Banco		16.535:[illegible]
Predios de propriedade do Banco .		24.463:[illegible]
Caixa:		
Em moeda corrente e em deposito no Banco do Brasil e outros Bancos		85.671:463$400
Diversas contas		3.009:037$870
Total Rs.		1.014.709:402$360

PASSIVO

Capital		100.000:000$000
Fundo de Reserva		56.000:000$000
Juros de integralização		899:[illegible]
Depositos em Conta Corrente:		
Com juros	218.356:194$900	
Sem juros	16.641:046$600	
A Prazo Fixo	47.362:480$400	282.360:721$900
Titulos em caução e em deposito		434.539:319$330
Caução da Directoria		150:000$000
Credores por titulos em cobrança		71.178:448$100
Filiaes e Agencias		59.909:322$300
Correspondentes no paiz e no estrangeiro		2.303:796$100
Letras a pagar		226:225$310
Lucros e perdas		902:803$440
Diversas contas		7.140:065$860
Total Rs.		1.014.709:402$360

S. E. ou O.

S. Paulo, 3 de Agosto de 1937.

pelo Banco Commercial do Estado de São Paulo

(a) J. M. WHITAKER, Director-Superintendente
(a) G. L. HIME, Gerente
(a) J. G. GIOIOSA, Contador

SOCIAES

ANNIVERSARIOS

Fazem annos hoje:

A sra. Bueno de Paiva; as senhorinhas Cecilia Ferreira de Almeida, Maria de Lourdes Carneiro, Helena Epitacio Pessôa; a pianista patricia Innocencia da Rocha; a gentil Maria de Lourdes Guilherme Cintra; a galante Therezinha, filha do dr. Americo Novaes; os drs. Hugolino de Albuquerque, Alves de Moraes, Henrique de Azevedo, João Francisco de Moura Junior e Alberto Lindgren.

— Transcorre hoje a data natalicia da interessante menina Dolly, filha do sr. Balthazar Ferreira Senna, funccionario da Assistencia Municipal.

— Transcorre hoje a data do anniversario natalicio do sr. Costa Guedes, sub-inspector da Policia Maritima. Os amigos e admiradores do anniversariante vão prestar-lhe, por esse motivo, significativas homenagens.

Transcorrendo a 27 de agosto, o anniversario natalicio do professor, Frederico Trotta, presidente do I. P. P. P., amigos, admiradores e consocios, vão homenageal-o, a 26 do corrente, quinta-feira, no Club Municipal, ás 15 horas, afim de facilitar o comparecimento do professorado em geral a essa demonstração de carinho e gratidão.

FESTAS

Tijuca Tennis Club — O Tijuca realizará no proximo sabbado, 14 do corrente uma festa que será uma nóta muito agradavel nos circulos sociaes da cidade.

Será a festa da Neve, para a qual o salão nobre será transformado, pelos artistas Delio Sá e Arnaldo Rosenmayer, em um ambiente leve e gracioso. O palco apresentará um tunnel de gelo ladeado por figuras de neves caracteristicas, tendo em primeiro plano silhuetas de graciosas bailarinas, recordando as valsas de Strauss.

Standard F. C. — No proximo dia 21, a começar ás 22 horas, realizar-se-á uma festa dansante, nos salões do Botafogo Football Club, reunião promovida pelo Standard F. C. Tocará uma orchestra.

A julgar pela animação e preparativos a reunião primará em elegancia.

— Por motivo da passagem, hoje, do 21º anniversario do seu casamento, o sr. Francisco Moreira, da Casa Bazin, e sua senhora d. Odette Macedo Moreira, offerecem hoje, uma recepção ás pessoas de suas relações em sua residencia, uma festa intima.

Casa de Minas Geraes — Mais uma vez a Casa de Minas Geraes vae realizar, nos salões do Tijuca Tennis Club, uma vesperal-dansante, que promette revestir-se de grande enthusiasmo.

O ultimo chá-dansante, alli realizado, decorreu muito brilhante.

A vesperal dansante, que já está sendo, ansiosamente aguardada, realizar-se-á a 22 do corrente, das 17 ás 22 horas.

NOIVADOS

Com a senhorinha Lia Braz da Cunha, filha do capitão de corveta Horacio Braz da Cunha e da sra. Ruth Trompson Braz da Cunha, contratou casamento o sr. João Fernandes Tovar Filho, do nosso commercio, filho do capitalista João Fernandes Tovar e de sua esposa, d. Violeta Moreira Tovar.

—Contratou casamento com a senhorinha Augusta Maria Dantas, filha do coronel Luiz Ascendino Dantas, o doutorando de medicina sr. Alfredo Albino de Almeida Cyrino.

NASCIMENTOS

Está em festas o lar de José Ozon Rodrigues — o conhecido desenhista Ozon, de nossa imprensa — e de sua exma. sra. d. Maria da Piedade Rodrigues em virtude do nascimento de uma linda menina, que receberá o nome de sua progenitora. Ozon tem recebido innumeras felicitações pelo grato acontecimento.

HOMENAGENS

Em homenagem á data do seu anniversario natalicio, os amigos do ministro Gustavo Capanema e os professores da Universidade do Rio de Janeiro lhe offerecem um almoço no Automovel Club.

— Por motivo de sua nomeação para chefe de gabinete do secretario do Interior do Districto Federal, o nosso confrade dr. Porto da Silveira vae receber ... que constará ... 22 do

corrente, no restaurante do Pão de Assucar.

— A 12 do corrente, regressa dos Estados Unidos da America, o conhecido scientista dr. Jorge de Gouvêa. Em regosijo seus amigos, collegas e admiradores lhe offerecem um almoço, a 14, no Automovel Club do Brasil.

CONFERENCIAS

Attendendo ao convite feito pelo Reitor da Universidade do Brasil o professor Roberto Garric fará nas proximas quartas-feiras, 11 e 18 do corrente, ás 17 horas, no salão nobre da Academia Brasileira de Letras, duas conferencias sobre assumptos de grande interesse e actualidade.

VIAJANTES

Pelo "Jamaique" seguiu, domingo ultimo, para a Europa, em viagem de recreio, o sr. João Baylongue, estimado gerente da S. A. Casa Pratt, desta capital, e figura de projecção em nossa sociedade.

LUTO

FALLECIMENTOS

General de Divisão Arnaldo de Souza Paes de Andrade — Falleceu á 1 30 hora de domingo ultimo, o general de Divisão Arnaldo de Souza Paes de Andrade. O obito do illustre extincto verificou-se em sua residencia, sendo os seus funeraes realizados ás 16 horas daquelle dia, no Cemiterio de S. João Baptista, com grande acompanhamento. O presidente da Republica fez-se representar, tendo comparecido pessoalmente não só o ministro da Guerra, general Eurico Dutra, como numerosos collegas, camaradas e amigos do illustre chefe militar.

Mysterios do systema nervoso

Num discurso que pronunciou, recentemente, na Sociedade de Chimica Estadunidense, reunida em Chicago, o dr. Willis R. Whitney, director do Laboratorio, fez vêr quanto falta ainda por descobrir no campo da investigação scientifica. No que concerne ao systema nervoso, fonte eterna de nossas dôres, nossas penas e nossos deleites, referiu-se elle ao facto de se haver descoberto que a propria circulação do sangue, em diversas partes do corpo, póde ser produzida por algum pesar ou preoccupação profunda. Não ha dôr, por insignificante que seja, nem pesar, nem prazer, qualquer que seja a sua intensidade, que não provenham do systema nervoso. Mesmo os nossos sonhos e nossos pesadelos, todas as nossas sensações, em summa, têm nelle a sua origem.

Relatou, ainda, que, entre as causas que contribuem para os disturbios do nosso systema nervoso, figura, tambem, a deficiencia de luz, isto é, a má illuminação dos ambientes em que exercemos qualquer tarefa visual. Em taes recintos, os excitantes exteriores exigem excessivo esforço de percepção por parte do orgão sensitivo, que vae levar o conhecimento sensorial do objecto, ao cerebro. Isto traz como consequencia o apparecimento de impressões exhaustivas que contribuem para a alteração do equilibrio nervoso.

Foi levando em consideração a necessidade de se proceder a uma illuminação racional desses ambientes, que os technicos, estudando minuciosamente o assumpto, idealizaram apparelhos de illuminação, perfeitos como o "Estudaluz" e o conjunto "Renovaluz" G. E., os quaes, dadas as caracteristicas especiaes de que se encontram revestidos, muito contribuem para eliminar perturbações, produzidas pela deficiencia de illuminação.

NÃO RASGUEM NUNCA!

os bilhetes adquiridos no popular AO MUNDO LOTERICO, rua do Ouvidor, 139, porque mesmo brancos sempre valem muito dinheiro, vantagem proporcionada pela sua Carta Patente 104 a todos os seus freguezes. Assim é que os bilhetes do sorteio de Sabbado ultimo dão direito a concorrer gratuitamente aos 300 Contos de amanhã com 6 inteiros, cujos numeros são: 8 881, 10.666, 11.991, 18 276, 31.156 e 33.801, bilhetes estes que substituem o de numero 12.981 que foi premiado Sabbado com 200$. Habilitem-se, pois, só no AO MUNDO LOTERICO aos 300 Contos de amanhã e aos 500 Contos do proximo Sabbado, onde são innumeras as possibilidades de acertar! Rua do Ouvidor, 139.

A belleza preoccupa a mulher desde as éras remotas

Os egypcios, segundo narra a historia, foram dos povos antigos os que mais cuidaram de aformosear a cutis. Oleos, unguentos, especiarias e toda sorte de cosmeticos eram utilizados no tratamento da pelle, para preserval-a das rugas, manchas e sulcos que o tempo se encarrega de cavar na face, para roubar-lhe a belleza e os encantos dos verdes annos. Melhor testemunho de que as mulheres egypcias sabiam cultivar os encantos proprios do sexo dá-nos a formosura fascinante de Cleopatra, capaz de transtornar o destino de um imperio.

Foram os egypcios que primeiro comprovaram as propriedades embellezadoras dos oleos de oliva e de palma, usando-os na hygiene do corpo para amaciar a epiderme e conserval-a em sua plena juventude e cheia de viço.

A sciencia, collaborando com a industria de nossos dias conseguiu formar uma combinação secreta dos oleos de oliva e de palma, que é o Sabonete Palmolive, em que se concentram todas as virtudes embellezadoras daquelles balsamicos oleos. A espuma exuberante do Palmolive impregna os póros de um aroma suave, e delles remove as sujidades e a graxa accumuladas com o suor. Assim desobstruidos, os póros respiram livremente, dando ao corpo uma sensação agradavel. O uso diario do Sabonete Palmolive equivale, por isso, a um tratamento de belleza facil e efficaz.

RADIO

RADIO CRUZEIRO DO SUL

9 horas — Hora Juvenil; 10 horas — Programma Volta ao Mundo; 11 horas — Programma de musica popular brasileira; 11,30 horas — Programma de musica norte-americana; 12 horas — Almoço Musicado; 12 e 30 horas — Programma Bastos Tigre; 13 horas — Supplemento do Programma portuguez; 13,30 horas — Programma Feminino; 14 horas — Radio Mosaico; 15 horas — Intervallo; 16,30 horas — Programma do Pirralho com o professor Zé Bacurau; 17 horas — Variedades Radiophonicas da P. R. D.-2; 17,30 horas — Hora da Broadway; 18,45 — Hora do Brasil; 19,00 — Sports... na batata e programma a cargo de Rudi e Angelo Freitas 20 horas — Hora da P. R. D.-2; 21,30 horas — Rêde Verde Amarella. São Paulo que fala; 22 horas — Hora certa pelo carrilhão do mosteiro de S. Bento e continuação da Rêde Verde Amarella. Rio que fala. Programma a cargo de Aristeu Bessa; 22.15 horas — Continuação da Rêde Verde Amarella. S. Paulo que fala; 22.30 horas — Boa noite da Rêde Verde Amarella. Programma a cargo do violinista Rodrigues Viçosa; 22.45 horas — Programma a cargo da Orchestra Moderna de Dansa; 23 horas — Boa noite. Até amanhã.

RADIO SOCIEDADE MAYRINK VEIGA

Das 9 ás 10 horas — Mundo musical em revista com Dilo Guardia; das 10 ás 11 horas — Programma variado com Dilo Guardia; das 11 ás 12 horas — Programma Piccolino com Barbosa Jr. das 12 ás 12,30 — Programma variado com Dilo Guardia; das 12.30 ás 13 horas — Cine Radio Jornal com Celestino Silveira; das 13 ás 14 horas — Hora do bom gosto com Milton Salles; das 9 até 18,30 — Telegrammas e noticias de hora em hora; das 18,45 ás 19,30 — Hora do Brasil; das 19.30 ás 23 horas — Programma de studio com: Tenor Mexicano Ortiz Tirado, Sylvio Caldas, Maria Amorim, Muraro e sua Tipica com Mauro de Oliveira, Ranchinho e Alvarenga, Victor Bacellar, Barbosa Jr. e Cordelia Ferreira; ás 19.30 — Ondas curtas — pequenos commentarios; ás 19,55 — Reportagem — chronica; ás 21.30 — A canção do Dia; ás 22 horas — Momento Nacional — commentarios; ás 23 horas — Momento Internacional — commentario e telegrammas; das 23,30 ás 0.30 horas — Club da Meia Noite, com Lamartine Babo.

RADIO OFFICINA AVILA

concertos de radios automovel proprio para attender dia e noite. Tel. 23-3123

RUA DO CARMO, 3

THEATRO

PRIMEIRAS

"O Vendedor de Illusões", no Centro Castro Alves

O Centro Castro Alves, do Gymnasio Arte e Instrucção, de Cascadura, encenou domingo um dos mais interessantes originaes do grande theatrologo Oduvaldo Vianna, que ali compareceu pessoalmente e a quem foram prestadas as mais justas homenagens.

Ernani Cardoso, director do Gymnasio e presidente de honra do Gremio, sempre gentil nos proporcionou occasião para conhecermos um grupo bem interessante de amadores e um punhado de apaixonados pelo theatro como o Januzi, o Macedinho e o Ribeiro os animadores da scena do Gremio Castro Alves, idealistas que levam o theatro mais a sério, sendo amadores, do que os que vivem delles — os profissionaes.

"O vendedor de illusões" é motivo para pôr á prova o talento e a habilidade de André ..., Inayá Vieira e Antonia de Almeida, os artistas amadores que mais me impressionaram.

Os outros são esforçados e com um pouco de paciencia do seu ensaiador vencerão.

Os tres, porém, mostraram rara habilidade. Inayá Vieira tem rarissimas qualidades para vencer no theatro. O mesmo acontece com Antonia Almeida que tem aquillo que o theatro mais exige para vencer. — sympathia.

Merece um elogio especial a boa vontade com que o Centro montou a peça.

Scenarios, guarda-roupas, aderecos, cabelereiros ..., do, emfim foi feito pelos proprios amadores do centro que tão bons serviços prestam á arte dramatica no longinquo e adeantado suburbio da Central e que nos proporcionou domingo duas horas inesqueciveis.

JOSÉ LYRA

CHEGA AMANHÃ A COMPANHIA ITALIANA DE OPERETAS ITALO BERTINI — FRANCA BONI

Temporada que promette ser um grande acontecimento

Vinda de Buenos Aires, chega amanhã ao Rio, a grande Companhia Italiana de Operetas Italo Bertini — Franca Boni — que quinta-feira "debutará" no theatro Carlos Gomes, em espectaculo completo, com a querida opereta "O Conde de Luxemburgo". Será um acontecimento a temporada que dentro de dois dias se iniciará, devido ao interesse que o publico tem em rever as figuras insinuantes de Italo Bertini e Franca Boni, os dois principaes artistas da Companhia. Si não bastasse isso — haveria tambem a curiosidade de conhecer Alba Regina, "soubrete" da Companhia; e os tenores Umberto di Toto, E. Petroni e Eduardo Fogilizzo.

Italo Bertini, depois de alguns annos, volta ao Brasil para receber nesta Capital as ... redouras demonstrações de sympathia do seu povo.

PROCOPIO REGRESSA DE MINAS E ESTRE'A EM NICTHEROY NA PROXIMA TERÇA-FEIRA

Está definitivamente fixada a data de terça-feira proxima para a estréa em Nictheroy, no theatro Municipal João Caetano, de Procopio e sua companhia. Na capital fluminense, o illustre comediante realizará uma rapida temporada de cinco dias, e representará as seguintes peças: "Tabú", "A dansa dos milhões", "Adeus, nobreza!", "O maluco da Avenida", "Um beijo na face", "Precisa-se de um pae!" e "Anastacio", sendo que estas duas ultimas serão apresentadas no domingo 22 do corrente, respectivamente em vesperal e em espectaculo nocturno.

Nas noites de terça-feira, 17 a do domingo 22, Procopio offerecerá portanto ao publico fluminense as peças de maior successo em todo o seu vasto repertorio.

Os bilhetes para a estréa de Procopio serão postos á venda no Theatro Municipal João Caetano a partir de sexta-feira proxima. Nenhuma das peças desta ligeira temporada será repetida.

VOLTARA' HOJE AO RIVAL "O HOSPEDE DO QUARTO N 2"

Para attender innumeros pedidos, que se repetiam diariamente, Jayme Costa resolveu dar hoje em reprise a peça de Armando Gonzaga, que deixou o cartaz ha precisamente uma semana. E' pois, mais uma prova do quanto está agradando ao publico a temporada da Cia. Jayme Costa no Rival. "O hospede do quarto n. 2" volta assim ao cartaz com as honras de uma estréa, por isso que o theatro logo á noite estará repleto.

O "CAST" DE "RUMO AO CATTETE" TEM ARACY CORTES, OSCARITO E ISA RODRIGUES

Itala Ferreira

Ninguem poderá mais duvidar do estrondoso successo que vem alcançando ha mais de um mez, no popular theatro Recreio, da Empresa J. Pinto, a Companhia Luiz Iglezias Freire Junior com a revista famosa e batedora de records "Rumo ao Cattete" que está prestes a commemorar o primeiro centenario de representações.

Os commentarios sobre a successão presidencial nos quadros do "bonde" e do Cinema Brasil, mantem o publico numa hilaridade constante e os numeros de fantasia e comicidade, dentre os quaes se destacam os da vedeta maxima—Aracy Cortes, são outro motivo do exito notavel dessa revista que promette se perpetuar no cartaz do theatro da rua Pedro I.

Oscarito, o impagavel actor comico brasileiro, Isa Rodrigues a Shirley Temple nacional, Itala Ferreira, Margot Louro, Aracy Rodrigues, Elvira Paiva, Pedro Dias, João Martins, Waldemiro Lobo, Armando Nascimento, Manoel Vieira, Henrique Chaves, Mr. Bronn ... Benito, completam o "cast" magnifico de "Rumo ao Cattete", a revista que emociona, que diverte e que interessa.

CASA DOS ARTISTAS

Completa no dia 24 do corrente o seu 19 anniversario, esta instituição, por todos os titulos, digna de favor e louvores publicos. A sua actual Directoria se esforça no sentido de dar a essa data um caracter festivo organisando um programma á altura, no qual serão incluidas duas grandes homenagens postumas a João Caetano e Leopoldo Fróes, incontestavelmente os vultos de maior projecção do theatro brasileiro. Na visita que a "Casa dos Artistas" fará ás estatuas dos dois grandes artistas, fallarão os notaveis e festejados oradores: — Drs. Raphael Pinheiro e Carlos Cavaco.

TODA A CRITICA, COM UNANIMIDADE, TECE UM HYMNO DE ELOGIOS A' REVISTA "ARRE, BURRO!", EM SCENA NO REPUBLICA!

Maior recommendação para a revista "Arre Burro!" que com tão ruidoso exito, está no cartaz do theatro Republica, não se poderia desejar do que a maneira como se manifestou, com unanimidade absoluta, toda a critica carioca. Todas as apreciações publicadas em os nossos jornaes valem pela maior consagração que se poderia desejar, para a grande Companhia e para a linda peça com que ella estreou. De facto, o publico que já compareceu ao "Republica" — milhares e milhares de pessôas — viu a sua opinião reflectida nessas criticas honestas e sinceras. Como todos sabem, os nossos criticos theatraes são severos. Elles sabem marcar as falhas dos espectaculos e os erros dos artistas, com justiça e precisão. Pois em face de "Arre Burro!" todos elles, sem excepção, expressam-se de maneira a encher de orgulho a grande pequenina Beatriz Costa e os outros artistas que, com ella, realizam esta temporada triumphal.

FAZ ANNOS HOJE O SECRETARIO THEATRAL FRANCISCO DIAS

Passa hoje o dia natalicio do conhecido e estimado secretario theatral Francisco Dias. O anniversariante, que tem estado sempre á frente de emprezas do prestigio das de Procopio, Palmeirim Silva, e outras egualmente já organizou e emprezou diversas companhias estabelecendo e conservando o seu nome na melhor sympathia e conceito nos meios artisticos e circulos intellectuaes e jornalisticos.

APRESENTA-SE AMANHÃ A' PLATE'A DO MUNICIPAL O CORO DA CATHEDRAL DE REGENSBURG

Vae ter afinal, o publico de concertos e de recitaes de canto do Rio de Janeiro a desejada opportunidade de ouvir o famoso Coro da Cathedral de Regensburg, tido, com mais que tambem da Allemanha, como o mais perfeito conjunto vocal do mundo, pela pureza das vozes, sua musicalidade e afinação rigorosas.

Obedece o Côro actualmente á direcção competente do maestro dr. Theobald Schrems ... mantem com brilho as tradições que datam de seculos desse mavioso conjunto actualmente composto de 64 vozes, sendo quarenta e duas de meninos e vinte e duas de adultos.

... consideravel conjuncto provindo do theatro Colon de Buenos Aires, onde ... enthusiastico successo, chegou hoje no "Cap. Arcona".

A audição de amanhã será á noite, terá inicio ás 21 horas e obedecerá a programma eclectico, pois que além de uma parte dedicada aos cantos sacros, especie de ... provindas de mundos ignotos haverá variados numeros de cantos regionaes allemães cheios de candura e poesia.

Os bilhetes para essa audição, assim como ... as seguintes acham-se á disposição do publico na bilheteria do Theatro ... ha dois dias tendo se registrado uma grande procura.

Jayme Costa

no

RIVAL — THEATRO

REPRISE

HOJE, ás 21 horas — HOJE

"O hospede do quarto n. 2"

3 actos de Armando Gonzaga

5ª-FEIRA — Elegante Vesperal ás 16 horas

Bilhetes a venda

POLTRONA 4$000.

Navegam o "Bahia", "Rio Grande" e "Almirante Saldanha"

Afim de darem cumprimento a um programma especial de instrucção, elaborado pelas altas autoridades do Ensino Naval, deixaram hontem, pela manhã, o nosso porto, com destino á ilha Grande, os cruzadores "Bahia" e "Rio Grande do Sul" e o navio-escola Almirante Saldanha", sob o commando em chefe do capitão de mar e guerra Raymundo Mello Braga de Mendonça.

A permanencia dessas tres unidades fóra do nosso porto será de seis dias.

GONÇALVES DIAS

Gonçalves Dias

Ha 114 annos, na data de hoje na cidade de Caxias, no Estado do Maranhão, nasceu Antonio Gonçalves Dias, cuja obra poetica constitue um florão de glorias da literatura nacional.

Immortalizador de uma raça que se vae extinguindo com o decorrer dos annos, entregou-se Gonçalves Dias, abandonando a poesia, ás pesquizas scientificas, galgando logar de destaque entre os maiores da epoca.

Gonçalves Dias impôz-se ao apreço de todos os intellectuaes quer das letras, quer das sciencias, dentro e fóra da sua patria, notadamente em Portugal, onde fez os seus estudos.

Relevantes foram os seus serviços prestados á patria, tendo ido, em commissão, estudar na Europa os methodos pedagogicos de então, afim de applical-os no Brasil.

A vida scintillante de Gonçalves Dias foi toda dedicada ao desenvolvimento e engrandecimento de sua gente.

Para que não passe despercebida a data do seu nascimento, um grupo de rapazes maranhenses devotados ás letras levará a effeito, hoje, ás 20 horas, no Collegio Sylvio Leite, á rua Maris e Barros nº 258, uma solennidade. Dentre os que comparecerão á solennidade, podemos citar Catullo da Paixão Cearense.

Na Camara dos Deputados, a bancada maranhense apresentará um projecto autorizando o governo da Republica, em merecida e justa homenagem ao grande vulto de Gonçalves Dias, ... numa das praças desta Capital, a sua estatua.

Pela primeira vez, será, afinal, commemorada condignamente, a data natalicia do immortal maranhense.

Uma turma de doutorandos da Universidade de Minas Geraes visita o ministro da Educação

Esteve no gabinete do ministro da Educação, em visita ao sr. Gustavo Capanema, uma turma de doutorandos da Universidade de Minas Geraes, sob a direcção do dr. Alvaro Camargo.

THEATRO REPUBLICA

Empresa F. Rodrigues Araujo & Cia. de combinação com a Empresa J. Loureiro

HOJE — "Soirées" ás 20 e 22 horas pela Grande Companhia Portugueza de Revistas com

BEATRIZ COSTA

da qual fazem parte as mais lindas e talentosas actrizes do theatro ligeiro, em Portugal, a sensacional e deslumbrante revista que, desde sexta-feira, vem attrahindo multidões:

MANHÃ — "Soirées", ás 20 e 22 horas

"ARRE BURRO!"

THEATRO RECREIO

HOJE — A's 20 e 22 horas — HOJE

O Cartaz da Cidade!!! — A Revista de Criticas Politicas e Social de Iglesias, Freire, Mesquita e Lago

"RUMO AO CATTETE"

Com ARACY, OSCARITO e toda a Companhia !!

Todos os Vultos politicos de destaque, em finissimas charges !!

QUADROS DE GRANDE OPPORTUNIDADE !!

UM SUCCESSO DE GARGALHADAS !!

SABBADO — A's 16 horas — Matinée da Mocidade a Preços Reduzidos.

CGF — CAIXA GERAL FUNERARIA

ASSEMBLE'A DE DELEGADOS

2.ª CONVOCAÇÃO

De ordem do sr. Presidente, ficam convocados os srs. Delegados para reunirem-se em assembléa, hoje, 10 do corrente, ás 19 1/2 horas, na séde social, para se proceder a reforma dos Estatutos.

Os srs. Delegados, deverão comparecer no maior numero possivel, não só pela importancia do assumpto como por ser a ultima convocação, funccionando com qualquer numero.

a) Osmard Faria
1.º Secretario

Todas as Nações Sul Americanas Podem Arrendar Navios de Guerra aos Estados Unidos

(Continuação da 1ª pagina).

cto, segundo informaram a United Press e esperam que esse plano abrirá uma larga estrada para o entendimento reciproco entre as nações da America do Sul através da estreita cooperação naval.

Autoridades estranhas ao congresso norte americano disseram hoje que a acolhida que teve o citado projecto do senador Walsh nos circulos diplomaticos e internos foi a mais favoravel e enthusiasta.

Os mesmos circulos deixam entrever, que a passagem do projecto no Senado norte americano permittiria a todas as nações da America do Sul, solicitar destroyers ou outros navios fóra do serviço activo em arrendamento.

Frizam ainda, que o facto de só lhes ser cobrado como indemnização, o pagamento equivalente ao seguro maritimo permittiria mesmo ás nações mais pobres arrendarem esses navios para treinamentos dos seus marujos.

Assignalou-se ainda, que a Argentina, Brasil, Chile e Perú, são as unicas nações latino-americanas que possuem armadas e que os Estados Unidos estavam promptos a cooperar com todas ellas, com a melhor boa vontade, dispostos ainda a offerecer outras facilidades, na medida do possivel.

Segundo as noticias correntes, estão sendo construidos actualmente navios na Italia e na Inglaterra para a Argentina, emquanto, de accordo com as mesmas informações, o Chile está tendo entendimentos identicos com a Italia.

Todos os paizes sul-americanos que possuem marinha de guerra, necessitam treinar tripulações para os novos navios que se encontram actualmente em construcção, o que teria influenciado o desejo do governo dos Estados Unidos a formular agora a offerta de arrendamento. — (U. P.)

A ATTITUDE DO SENADOR BENNETT CLARK

WASHINGTON, 9 — Alguns congressistas influentes pareceram inclinados a se opporem á proposta da administração no sentido de serem arrendados ao Brasil ou a outras republicas sul-americanas seis destroyers americanos. Uma das principaes objecções á proposta partiu do senador Bennett Clark — geralmente considerado o porta-voz do grupo do Senado que se bate por uma rigorosa neutralidade — o qual disse que a cessão dos destroyers seria equivalente á collocação dos Estados Unidos no negocio de munições, dizendo textualmente: "Opponho-me á proposta por consideral-a uma politica erronea. Se a resolução fôr votada, votarei contra." (U. P.)

O PROJECTO ENCONTRARA' OPPOSIÇÃO NO CONGRESSO AMERICANO

WASHINGTON, 9 — Parece que o projecto do arrendamento de seis destroyers ao Brasil, apesar de contar com o apoio do proprio presidente Roosevelt, encontrará certa opposição, por parte de alguns influentes membros do Congresso americano.

Um dos principaes pareceres contrarios ao referido projecto, foi emittido pelo senador Bennet Champ Clark, considerado geralmente como o porta voz do Senado, o qual proferiu as seguintes palavras: "Sou contra a proposta do senador Walsh, porque não a considero politica sã. Se o projecto chegar ao plenario eu votarei contra, principalmente, porque considero que elle terá o effeito de envolver os Estados Unidos em negocios de munições.

Proseguindo, o senador Clark disse, que havia muitos aspectos de caracter internacional nesse projecto que mereciam ser estudados com muito cuidado, antes de os Estados Unidos adoptassem um programma de fornecer material de guerra á America Latina ou qualquer outra parte do mundo.

Do outro lado, o senador Maury Maverick, fez interessantes declarações á "United Press", dizendo que em geral apoiava a politica das nações americanas de se unirem para a protecção do Hemispherio Occidental contra aggressões de qualquer outra parte.

A seguir, o senador Maverick, declarou: "Trata-se todavia de um problema muito sério, que poderia envolver muitos outros aspectos ainda, além do que poderia ser descripto como uma alliança das nações americanas. Sou contrario á perspectiva dos Estados Unidos manterem forças militares ou navaes além das suas fronteiras e das suas possessões territoriaes insulares.

Emquanto o arrendamento dos destroyers ao Brasil, vise a sua defesa contra qualquer possivel aggressão estrangeira, nada vejo a oppôr, mas, sou contra o emprego de recursos fornecidos pelos Estados Unidos numa luta intestina".

Quanto á resalva de que o termo de arrendamento poderá conter uma clausula que impeça o emprego desses destroyers numa guerra civil, o senador Maverick observou: "A theoria dessa resalva é recommendavel, mas duvido sériamente que ella se torne viavel na pratica. Acredito que qualquer nação estrangeira, á qual os Estados Unidos arrendassem navios, lançaria mão delles no caso de se verem a braços com uma rebellião armada. Num caso destes, o caminho a seguir pelos Estados Unidos, seria recuperar os seus navios pela força das armas, se não pudessem fazer respeitados os termos do arrendamento ou do seu respectivo contrato"

O senador William Borah recusou-se a externar commentarios sobre o projecto em questão. — (U. P.)

TODOS OS PAIZES SUL-AMERICANOS PODEM ARRENDAR NAVIOS YANKEES

WASHINGTON, 9 — O embaixador Espil, da Argentina, foi hoje recebido pelo sr. Summer Welles, com quem manteve conversa pelo espaço de meia hora, a respeito do projectado arrendamento de destroyers norte-americanos ao Brasil. O sr. Welles, nessa occasião, reiterou que a moção apresentada pelo senador Walsh era extensiva a todas as Republicas americanas que desejassem arrendar daquelles vasos de guerra.

O embaixador da Argentina declarou que, durante a conferencia, nenhum ouutro assumpto havia sido abordado e que o seu paiz, no momento, não cogitava de fazer qualquer pedido de arrendamento de navios.

Falando aos representantes da imprensa, declarou que o sr. Hull que, até agora, o Brasil era o unico paiz americano que havia requisitado o arrendamento de destroyers, excusando-se de tecer outros commentarios, além dos feitos na carta endereçada ao senador Walsh e que consta dos annaes do Senado. — (U. P.)

UMA FRENTE UNICA AMERICANA

WASHINGTON, 9 — A proposito do arrendamento de navios de guerra dos Estados Unidos ás nações sul-americanas, o representante Maury Maverick, leader do Grupo Liberal Extremo, mostrou-se favoravel á politica de alliar todas as nações americanas com o fim de formarem uma frente unica de protecção contra aggressões ao hemispherio occidental, partam de onde partirem, frizando: "E' um problema muito serio Sou contrario á politica de se manter forças navaes ou militares dos Estados Unidos fóra do paiz e possessões, Entretanto, no que concerne ao arrendamento de destroyers ao Brasil, para sua defesa contra uma possivel aggressão externa, não vejo qualquer objecção séria, mas opponho-me a que os Estados Unidos usem qualquer dos seus recursos no caso de uma possivel luta internacional em que se empenhe o Brasil ou qualquer outro paiz." — (U. P.)

COMO SE MANIFESTA A IMPRENSA PARISIENSE

PARIS, 9 — A decisão do governo americano no sentido de arrendar seis destroyers ao Brasil causou sensação nesta capital. O jornal vespertino "Paris-Soir" publica na primeira pagina um despacho de seu correspondente sob o seguinte titulo: "Decisão sem precedente".

Respondendo a sua propria pergunta "Contra que nações, os Estados Unidos acham necessario proteger o Brasil? O correspondente do Paris Soir diz: "Essa nação é a Allemanha". O arrendamento de seis destroyers apos a concessão de um emprestimo de sessenta milhões de dollares e do cancellamento dos contratos concluidos entre o Brasil e a Allemanha, sobre fornecimentos de café são advertencias sufficientemente, claras que indicam que os Estados Unidos não tolerarão a intromissão da Allemanha na America do Sul, quer na forma usada pelo sr. Schacht, ou por qualquer outra".

O Dia Parlamentar

NA CAMARA

A sessão de hontem, na Camara, teve a assistencia de 165 deputados e foi presidida pelo sr. Pedro Aleixo.

Depois da approvação da acta e annunciado o expediente, falaram os srs. Café Filho e Baeta Neves.

O primeiro pediu a inclusão na ordem do dia, de seu projecto mandando equiparar os guardas da Policia do Cáes do Porto aos da Policia Civil, emquanto o segundo discutiu a inconstitucionalidade do imposto de renda para jornalistas, escriptores e professores.

O ultimo orador foi o sr. João Carlos Machado. Reportou-se o leader gaucho á situação em terra, abordando o já chamado caso dos "armamentos do Exercito emprestados ao governo do Ro Grande".

Terminada que foi a oração do sr. João Carlos Machado, a Mesa communicou a censura a ser feita no aparte dado pelo sr. João Barros Cassal que, referindo-se ao ministro da Guerra disse ser s. ex. "suspeito por estar sendo envolvido por uma trama de intrigas contra o Rio Grande."

NO SENADO

O primeiro orador foi o sr. Pacheco de Oliveira, que leu um telegramma dos corretores maritimos da Bahia, apresentando suggestões sobre o projecto que lhes diz respeito, actualmente em curso no Senado. A requerimento do senador bahiano, esse telegramma foi enviado como subsidio á Commissão que estuda a materia.

Seguiu-se na tribuna o sr. Moraes e Barros, que voltou a tratar do caso da carteira de identidade dos senadores, sustentando que essa credencial deve servir para identificação nas caixas economicas e repartições publicas.

Passando-se á ordem do dia, foi rejeitada, em discussão unica, a emenda apresentada ao projecto de resolução n. 6, de 1937, que autoriza o Estado do Paraná a conceder á Sociedade de Colonizadora Paraná Ltda., o titulo definitivo de propriedade da area de terras devolutas de 65.435 hectares, no municipio de Guarapuava, á margem esquerda do rio Ivahy.

Sobre o assumpto falaram os srs. Pacheco de Oliveira e Villas Boas. Por ultimo, foi approvado o parecer da Commissão de Coordenação de Poderes, opinando pelo archivamento da representação dos magistrados do Estado de São Paulo, relativamente á cobrança pela União do imposto de renda sobre os seus vencimentos.

O Senado deverá votar, hoje, as emendas á Constituição. Por esse motivo, revestir-se-á de importancia a sessão desta tarde no Monroe.

NO LEGISLATIVO FLUMINENSE

CONTRA O GOVERNADOR DO ESTADO DO RIO — O DEPUTADO CAPITULINO DOS SANTOS JUNIOR COMMENTANDO O MANIFESTO DO SR. PROTOGENTES GUIMARAES

Estiveram animados os trabalhos de hontem na Assembléa Legislativa, assignalados por forte reacção contra os desmandos politicos e administrativos do governo.

*

A sessão foi aberta sob a presidencia do sr. Mario Barroso.

EXPEDIENTE

Da materia lida no expediente destacou-se a seguinte:

Mensagens do governador do Estado:

a) enviando o processo em que a Secretaria de Agricultura e Obras Publicas encarece a necessidade de ser vendido em lotes, o terreno situado á rua Bolivar, em Petropolis, do qual o Estado tem dominio Util;

b) enviando o officio em que o presidente da Côrte de Appellação do Estado solicita a abertura de um credito de ..... 10:000$ para a acquisição de material;

c) transmittindo o requerimento em que a "Casa Fluminense de Estudantes" solicita a doação de um terreno nesta cidade, para a construcção de sua séde.

*

O sr. Cesar Figueiredo justifica a ausencia do deputado Gastão Reis.

ACCUSAÇÃO AO SR. PROTOGENES GUIMARÃES

O sr. Capitulino Santos Junior commenta demoradamente o manifesto que o almirante Protogenes Guimarães dirigiu ao povo fluminense declarando-se neutro ou imparcial em face do problema da successão presidencial da Republica.

Analysava varias passagens desse documento quando foi advertido pela mesa de que estava esgotado o tempo destinado ao expediente. O orador requereu então, e lhe foi concedido, continuar com a palavra depois da ordem do dia, em explicação pessoal.

Annunciada a ordem do dia, verificou-se, não haver numero para as votações, sendo dada a palavra ao sr. Capitulino Santos Junior, para concluir o seu discurso iniciado no expediente.

Proseguindo nas suas considerações o sr. Capitulino Santos Junior rememora factos e attitudes do sr. governador para sustentar a insinceridade e falta de tacto politico do almirante Protogenes Guimarães a quem attribue toda a sorte de erros que um homem de Estado póde praticar.

Em todo o tempo de trabalhos parlamentares, depois de 1934, foi o discurso do sr. Capitulino, a maior accusação feita contra o governo.

Mais incisivo do que nunca, o sr. Capitulino promettou voltar ao assumpto.

O sr. Luperio Santos já então na presidencia ao levantar a sessão declarou haver convocado o sr. Angelo de Mattos Junior, 1º supplente da União Progressista Fluminense para substituir o deputado Romão Junior, emquanto durar, o seu impedimento, e designou para hoje a mesma ordem do dia: eleição do supplente dos secretarios.

AOS LEITORES DO DIARIO CARIOCA

Machina de Costura NEW HOME

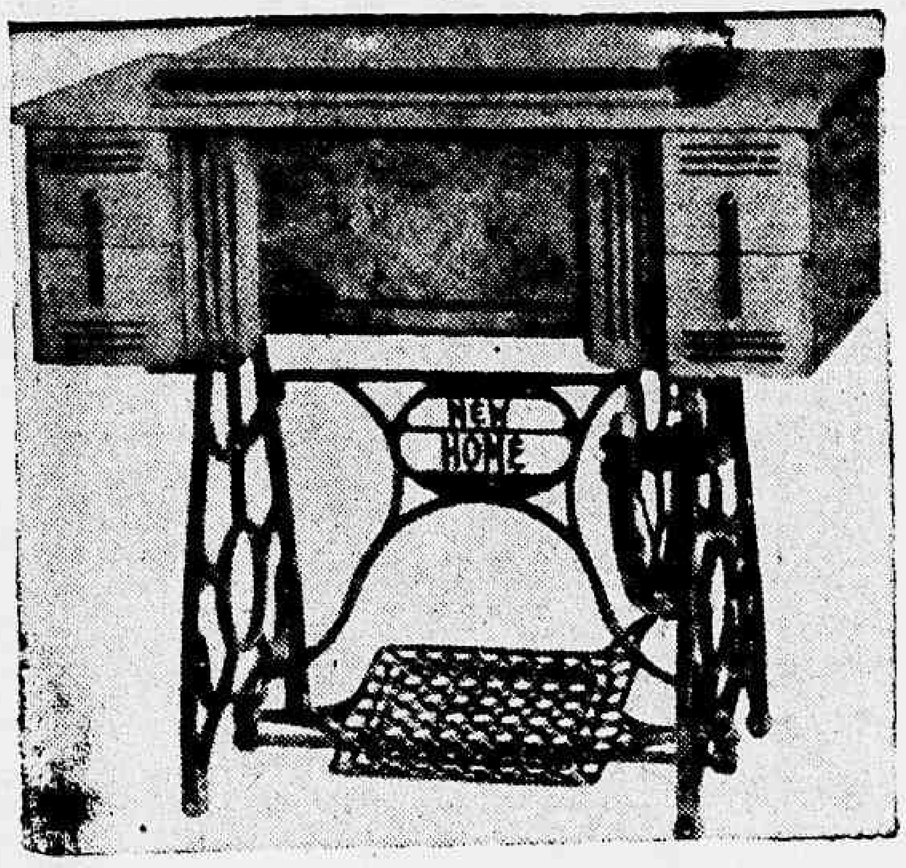

Modelo estilizado, typo gabinete, de pedal com 5 gavetas, em imbuya envernizada na côr natural. A machina offerecida pelo DIARIO CARIOCA acha-se em exposição na "CASA LUCAS", avenida Passos, 36-38, em frente ao Thesouro.

Machinas NEW HOME — Distribuidores: COMPANHIA FEDERAL DE ELECTRICIDADE

SEM UM REAL DE DISPENDIO!

Inteiramente GRATIS!

Em sorteios mensaes que serão realizados nos dias 5 de cada mez, ás 15 horas, na séde da "Invicta S. A.", na rua São Pedro, 170, terreo.

1.º premio — *Um terreno na Ilha do Governador* (Jardim Carioca).

2.º premio — *Um Radio Philips* (Ultimo modelo 338-A) série 1937.

3.º premio — *Uma machina de costura New Home* (de pedal, com cinco gavetas).

4.º premio — *Um conto de réis em apolices* (Certificado Cita).
2-Minas, 2-S. Paulo, e 2-Pernambuco.

O DIARIO CARIOCA publica diariamente UM COUPON

BASTA REUNIR *10 COUPONS* DE 10 DIAS DIFFERENTES (NÃO PRECISAM SER SEGUIDOS) PARA OBTER UM CARTÃO COM DIREITO A CONCORRER AO SORTEIO MENSAL SEM *NENHUM DISPENDIO E SEM MAPPAS.*

COUPON N.º 8 DIARIO CARIOCA

COMPLETE O CONFORTO DO SEU LAR!

A troca dos coupons pelos cartões para o 5.º Sorteio, começará no dia 15 do corrente, na Praça Tiradentes, 77 — DIARIO CARIOCA — diariamente, das 12 ás 18 horas, 1.º andar.

ESTA' NO RIO A MISSÃO CULTURAL URUGUAYA

(Continuação da 3ª pagina).

se prendem á educação e á cultura e, ao mesmo tempo, tenham uma estada agradavel entre nós. Foram postos á disposição do ministro Haedo os funccionarios do Ministerio, dr. Leal Costa, do gabinete do ministro; Oswaldo Orico, director de educação extra-escolar; Diogenes Monteiro e Octavio Machado Filho, do Departamento Nacional de Educação. Em sua companhia, o ministro Haedo visitou, na manhã de hontem, o monumento a Christo Redemptor, no Corcovado. O sr. Capanema o acompanhou, após, á Bibliotheca Nacional, onde fez demorada excursão, por todas as dependencias, conhecendo as preciosidades historicas da casa e o funccionamento de seus serviços.

Na recepção que foi offerecida á tarde á Missão Cultural, no Ministerio das Relações Exteriores, o ministro Gustavo Capanema saudou o seu collega do Uruguay e a comitiva, realçando o grande significado dessas missões culturaes de intercambio. O ministro Haedo agradeceu as homenagens e traduziu a satisfação de haver retornado ao nosso paiz. A recepção do Itamaraty compareceram as figuras de maior relevo em nossos meios official, intellectual e politico.

A' noite, no salão do Instituto Nacional de Musica, foi offerecido pela Universidade do Brasil um grande concerto symphonico, sob a regencia do maestro Nicolino Milano, havendo falado, nessa occasião, o Reitor da Universidade, prof. Leitão da Cunha.

A A. B. I. E O INTERCAMBIO CULTURAL COM O URUGUAY

Ao ministro da Educação do Uruguay, sr. Victor Haedo, o presidente da Associação Brasileira de Imprensa dirigiu o seguinte officio: — "Quando v. ex., educador, estadista e jornalista, sendo esta ultima qualidade um grande titulo de recommendação para os homens de imprensa do Brasil, chega ao nosso paiz, chefiando uma notavel missão de intellectuaes uruguayos concorrendo, assim, para traçar uma dais mais lindas etapas de paz no nosso continente, a Associação Brasileira de Imprensa, certa de interpretar o sentimento unanime do povo brasileiro e, portanto, da nacionalidade, vem trazer a v. ex. e a todos os demais membros, interpretes da cultura da nação amiga, os votos de boas vindas e a satisfação que a imprensa do norte ao sul do paiz já registou. Com os protestos de minha mais alta estima e distincta consideração, subscrevo-me muito attenciosamente, Herbert Moses, presidente."

Para Que se Liquide de Vez o Caso dos Armamentos

(Continuação da 1ª pagina).

verno. — Porto Alegre. — N.º 107 — K — Empenhado em responder, com a mais absoluta segurança, o telegramma que vossencia me enviou, em cinco do corrente, procurei colher novos elementos com relação ao material bellico pertencente ao Exercito. Preliminarmente, cumpre-me declarar que não posso acceitar a delegação a um tribunal civil de arbitramento, como vossencia suggere, porque o assumpto interessa directamente ao Exercito e só a este e ao governo cabe resolvel-o. Entretanto, ponho á disposição de qualquer representante que vossencia queira designar, a documentação existente, á respeito, nesse Gabinete e na Directoria do Material Bellico. Esta Directoria, interessada em esclarecer o assumpto, em seus minimos detalhes, fará ainda todos os esforços no sentido de verificar qualquer outra entrega eventual que porventura haja sido feita e não conste da documentação existente. Devo ainda esclarecer que no armamento ultimamente entregue pelo Estado do Rio Grande do Sul está incluido algum não regulamentar no Exercito, como mil cento e dezeseis (1.116) fuzis Oviedo, provavelmente provenientes da Força Publica do Estado de São Paulo. Quanto á importancia total, a que monta o material ainda não restituido ao Exercito, attinge á somma de seis mil quatrocentos e quarenta e cinco contos, seiscentos e setenta e dois mil, oitocentos e oitenta reis (6.445:672$880). Finalmente, cumpre declarar a vossencia que o Exercito querendo rehaver o material que lhe pertence e outróra cedido ao governo desse Estado, por imperativo da ordem publica, está fazendo uso de legitimo direito e, por isso, espera que vossencia reconheça a necessidade e o interesse de liquidar, de vez uma questão que se vem prolongando indefinidamente. Cordiaes saudações. (a.) Gen. Eurico G. Dutra — Ministro da Guerra."

Um incendio em Bangu'

No longinquo suburbio de Bangú occorreu, domingo, á tarde, um incendio num barracão de madeiramento velho, de propriedade do polonez José Zelsen, situado nos fundos da colchoaria da rua das Chitas n. 55.

Commandados pelo sargento Oscar Soares, os "soldados do fogo" da estação de Bangú trabalharam durante duas horas, acossados pela falta dagua que [illegible] quasi absoluta.

O barracão estava cheio de capim, panno e alguns paos de modo que as chammas logo se agigantaram, envolvendo-o e destruindo-o totalmente.

A POLICIA NO [illegible]

O commissario Raffa, de serviço na delegacia do 27º districto policial, compareceu ao local, tomando todas as providencias [illegible].

JOCKEY CLUB BRASILEIRO

PROJECTO DE INSCRIPÇAO DA 47ª REUNIAO A REALIZAR-SE EM 14 DE AGOSTO DE 1937

Premio "Uracó" — 1.400 metros — 4.000$000 — Animaes nacionaes de quatro annos, sem victoria, no paiz — Pesos da tabella.

Premio "Mussuã" — 1.600 metros — 4:000$000 — Animaes nacionaes de quatro annos, sem mais de uma victoria no paiz — Pesos da tabella.

Premio "Garla" — 1.400 metros — 3:500$000 — Animaes nacionaes — Pesos especiaes com descarga para aprendizes: Papael Noel Arga 56 kilos — Papael Noel 54 — Commodoro 54 — Chicole 52 — Domitilla 52 — Chilliad 50 — Coroado 50 — Industrial 48 — Lohengrin 48 — Lurena 48 — Cuba 48 — Apressado 48.

Premio "Joker" — 1.500 metros — 3:500$000 — Animaes nacionaes — Pesos especiaes com descarga para aprendizes: Volu' 58 kilos — Oitibó 57 — Macuco 57 — Franceza 57 — Caracapu' 56 — Invejoso 53 — Salvarsan 53 — Clipper 52 — Mineral 51 — Oitava 50 — Irapuassinho 48 — Blague 48.

Premio "Pourquoi?" — 1.500 metros — 3:500$000 — Animaes nacionaes — Pesos especiaes com descarga para aprendizes. Mecenas 58 kilos — Favorito 58 — Sanguenol 58 — Bripohl 56 — Brazino 54 — Nó Cégo 53 — Lavalleja 52 — Canto Real 52 — Punhal 50 — Natal 50 — Tarda 50 Xamete 49 — Nhô Zuca 48 — Bill 48 — Utu' 48.

Premio "Ouro Velho" — 1.500 metros — 3:500$000 — Animaes estrangeiros — Handicap — Chouannerie 56 — Ojiva 55 — Silhueta 55 — Caruna 55 — Pasto Fuerte 54 — Ponta Negra 54 — Baleada 53 — Abayu 52 — Tucana 52 — Fogueala 49 — Niobe 48 — Cló 48 — Grey Don 48 — Muyverdugo.

Premio "Supplementar" — 1.600 metros — 3:500$000 — Animaes nacionaes — Handicap — Pau d'Alho 56 kilos — Caçitão 56 — Paratigy 56 — Galopador 56 — Patrulha 54 — Picuhy 54 — Murmurio 54 — Traquitan 54 — Auditor 53 — Thermoxal 53 — Caciula 53 — Tinteiro 52 — Triste Vida 52 — Sabre 51 — Soissons 51 — Gitoró 51 — Miss Bá 48.

NOTA — Caso o premio "Uracó" não consiga numero sufficiente de inscripções, os animaes nelle alistados serão incluidos no premio "Garla", com os seguintes pesos: cavallos 52 e eguas 50 kilos.

As inscripções encerram-se hoje, terça-feira, 10, ás 17 horas.

PROJECTO DE INSCRIPÇAO DA 48ª REUNIAO A REALIZAR-SE EM 15 DE AGOSTO DE 1937

Grande Premio "America do Sul" — 2.800 metros — 30:000$ (Homenagem á Missão Cultural Uruguaya) — Pesos da tabella, com descarga e sobrecarga, para os seguintes animaes, dependendo de confirmação: Tomate, Viboron, Brunorb, Manduca, Formasterus, Funny Boy, Quail, Tscy, Chirgwin, Chief Guide, Canicula, Sixpenny, Marrueca, Pasos Largos, Tereré, Ordenança, Cheerio, Mon Secret, Carioca, Rio, Bramador, Sarcasmo, Pendulo, Cullingham, Pressuroso, Star Light, Timely, Salpetre, Agente, Hockeridge, Batiflo, Picaflor, Corcho, Dunil, Papery e Amor Brujo.

Premio "Tapajós" — 1.500 metros — 10:000$000 — Animaes nacionaes de tres annos que não tenham ganho mais de 5:000$ em premios de primeiro logar, no paiz — Pesos da tabella.

Premio "Luminar" — 1.500 metros — 8:000$000 — Animaes nacionaes de tres annos, sem mais de uma victoria no paiz — Pesos da tabella.

Premio "Belfort" — 1.600 metros — 4:000$ — Animaes nacionaes de quatro annos, sem mais de duas victorias, no paiz — Pesos da tabella.

Premio "Carmel" — 1.800 metros — 4:000$000 — Animaes nacionaes — Handicap: Jockey Club 58 — Dominó 58 — Premiado 58 — Ijuhy 55 — Dolerita 55 — Urussanga 55 — Macassar 54 — Ouro Velho 52 — Sylpho 52 — Iapó 52 — Maybe 51 — Medoc 51 — Raio do Luar 51 — Esplin 49.

Premio "Myrthée" — 1.800 metros — 5:000$000 — Animaes nacionaes — Handicap: Ubajara 58 kilos — Everest 57 — Finis Dreno 56 — Alter Ego 56 — Oyapock 55 — Tapirapé 54 — Nhá 54 — Uruóca 53 — Milord 53 — Murley 52 — Paisagem 52.

Premio "Panache Royal" — 1.600 metros — 4:000$000 — Animaes de qualquer paiz — Handicap: Tariador 58 kilos — Claxon 58 — Madreperla 53 — Joker 52 — Rush 51 — Cow Boy 51 — Micuim 50 — Queni 50 — Uyrapara 49 — Miss Praia 48 — Coringa 48.

Premio "Pons" — 1.800 metros — 5:000$000 — Animaes de qualquer paiz — Handicap: Thales 58 kilos — Oh! 58 — Baltica 57 — Onico 56 — Stefan 54 — Moron 53 — Mi Flete 53 — Coeur d'Or 53 — Xodosinho 53 — Oswaldo Aranha 53 — Lumine 52 — Yeoman 51.

Premio "Spahis" — 2.000 metros — 7:000$000 — Animaes de qualquer paiz — Handicap: Xuri 58 kilos — Lobo 57 — Agente 56 — Papary 54 — Pasos Largos 54 — Rolando 52 — Moacyr 51 — Preludio 51 — Dunil 50 — Salpetre 50 — Cheerio 50 — Stayer 50.

Premio "Sanhinha" — 1.500 metros — 4:000$ — Animaes estrangeiros — Handicap: Guitarrita 58 kilos — Sonador 58 — Marujita 56 — Lord Breck 56 — Fingidor 55 — Yora 55 — Wunderbar 54 — Volcanica 54 — Garla 54 — Pelotense 53 — Corumbé 52 — Yorena 52 — Dama Duende 51 — Sommeil 50 — Estrategia 50.

NOTA — Caso os premios "Mussuã", da reunião de sabbado e "Belfort", da de domingo, não consigam numero sufficiente de inscripções, serão reunidos em um só pareo, e neste caso os ganhadores de uma carreira terão, dentro do Codigo, a descarga de quatro kilos.

As inscripções encerram-se hoje, terça-feira, 10, ás 17 horas, terminando na mesma occasião o prazo para confirmação do Grande Premio "America do Sul".

RESOLUÇÕES DA COMMISSAO DE CORRIDAS

A Commissão de Corridas, em sessão realizada hontem, tomou as seguintes resoluções:

a) — multar em 300$ o jockey Pedro Gusso, por infracção do art. 176 do Codigo, no premio "Lavalleja", da reunião do dia 7;

b) — multar em 200$000 o jockey Luiz Gonzalez, por infracção do art. 176 do Codigo, no premio classico "Criação Nacional", da reunião do dia 8;

c) — multar em 200$000 o jockey Juan de Dios Molina, por infracção do art. 176 do Codigo, no premio "Tacy", da reunião do dia 8;

d) — registar os compromissos de montarias para os animaes Tereré e Mon Secert, feitos pelo proprietario e tratador dos mesmos animaes, com os jockeys Alfonso Silva e Ignacio de Souza;

e) — chamar á Secretaria, hoje, ás 17 horas, os jockeys Geraldo Costa, Flavio Mendes, Reduzino de Freitas, Justiniano Mesquita, Ignacio de Souza, Andrés Molina, Pedro Gusso e o aprendiz Orlando Palacci;

f) — ordenar o pagamento dos premios das reuniões de 31 de julho ultimo e 1º deste mez.

Saphinha Manteve Galhardamente o Titulo de Invicta

(Continuação da 10ª pagina).

1'..	905	29$400
22..	45	591$400
23..	214	124$300
24..	576	46$200
33..	24	1:109$000
34..	461	57$300
44..	658	44$400
Total..	3327	

Menos bravo desta vez Iapó não deu trabalho ao "starter" que largou em bôas condições os oito parelheiros. Iapó e Urussanga despontaram, firmando-se o segundo no posto de honra. Em br ve, o veloz filho de Middle West abria tres corpos sobre Iapó que precedia Raio do Luar e Dolerita. Na curva a alteração notada foi a passagem de Esplin para terceiro. Sempre destacado, Urussanga entrou na recta, e embora severamente solicitado, Iapó nunca chegou a incommodal-o, limitando-se a escoltal-o a quatro corpos.

Urussanga cujas ultimas performances muito o recommendavam, vencia pela primeira vez este anno.

8ª CARREIRA

332 "Premio Sargento" — Animaes de qualquer paiz — Handicap — 1.800 metros — Premios: 5:000$, 1:000$ e 500$000.

CHIEF GUIDE, fem., alazão, 4 annos, Irlanda, Beresford e Star in the East, do sr. Linneu de Paula Machado, 57 kilos, Andrés Molina ... 1º
Coeur d'Or, 52 kilos, P. Gusso Filho ... 2º
Xodósinho, 53 kilos, J. Mesquita ... 3º
Stefan, 55 kilos, Reduzino Freitas ... 0
Lumine, 54 kilos, Geraldo Costa ... 0
Terjador, 49 kilos, O. Palacci ... 0
Louvain, 58 kilos, I. de Souza ... 0
Oswaldo Aranha, 55 kilos, Salustiano Batista ... 0
Mi Flete, 55 kilos, F. Mendes ... 0

Ganho por cabeça; do 2º ao 3º, 3/4 de corpo.

Rateios: 15$200 em 1º; dupla (12) 27$700; placés: Chief Guide, 10$800; Coeur d'Or 13$400 e Xodósinho 11$500.

[illegible] 112" 1 5.

Total das apostas: 123:560$.

Importador: o proprietario

Tratador: Francisco Bento de Oliveira.

Total geral das apostas: .. 479:975$000.

Total geral dos concursos: — 82:725$000.

Pista de grama: Leve.

RATEIOS EVENTUAES

1	1 Chief Guide	3.808	15$200
	2 Lumine	547	106$000
2	3 Coeur d'Or	1 222	47$400
	4 Mi Flete	185	313$600
3	5 Stefan	293	19$800
	6 Xodósinho	674	86$000
4	7 Oswaldo Aranha	53	1:004$600
	8 Terjador	245	236$800
	9 Louvain	225	257$800
Total:		7.252	

RATEIOS EVENTUAES

11	681	54$200
12	1329	27$700
13	763	48$300
14	649	56$800
22	91	405$600
23	385	95$800
24	270	136$700
33	88	419$400
34	272	135$700
44	86	432$800
Total:	4.614	

Largaram rapidamente os competidores do "Premio Sargento". Chief Guide collocada por dentro, esteve na frente os primeiros metros seguida de Oswaldo Aranha e Louvain. No poste da milha, Louvain Stefan passaram de golpe para a dianteira, destacando-se Stefan que abriu uns dois corpos. Na cabeça da curva, formou-se um bolo compacto, entre Stefan, Louvain, Chief Guide, Lumine, Coeur d'Or e Xodosinho. Na recta, Stefan e Louvain, ainda eram os ponteiros, mas pouco adiante entregavam o commando a Xodósinho. Chief Guide Foi ephemero o dominio de Xodosinho e a corrida acabou decidindo-se entre Chief Guide e Coeur d'Or, num final de alta emoção de que Chief Guide prevaleceu. A filha de Beresford vencia pela terceira vez em nossas pistas.

O movimento de leitura na Casa de Ruy Barbosa

Durante o mez de julho, a Casa de Ruy Barbosa, mantida pelo Ministerio da Educação, foi visitada por 208 pessoas, tendo sido consultadas sua bibliotheca por numerosas pessoas. A Casa de Ruy Barbosa está aberta ao publico todos os dias, inclusive aos domingos, das 11 ás 17 horas, excepto ás segundas-feiras e aos sabbados, em que o expediente se encerra ás 11 horas.

O concurso dos industriarios

ADIADA A IDENTIFICAÇAO DE CANDIDATOS A NOVAS PROVAS

Em vista de não ter sido feita por absoluta falta de tempo, a ultima revisão de provas do concurso que está sendo realizado nesta capital, a commissão encarregada desse certame, rehavia sido marcada para hontem tenha logar amanhã, ás 18 horas, no Instituto de Educação.

Clemente Falcão

DESAPPARECE UM IDEALISTA

Victimado por uma syncope cardiaca, falleceu hontem o antigo e estimado turfman Clemente Falcão. O obito verificou-se no transporte do Jockey Club para o Prompto Soccorro, approximadamente ás 20 horas. Santindo-se mal na séde do Jockey á Avenida, dirigira-se para o andar superior, afim de reanimar-se com uma chicara de café. Ali, entretanto, accommettido da syncope caiu desacordado, prestando-lhe immediatamente assistencia o professor Alfredo Monteiro que se achava no local.

Dada a gravidade de seu estado foi requisitada uma ambulancia da Assistencia, onde o extincto poderia ser attendido com maior efficacia. Não chegou, porém, a utilizar seus prestimos, fallecendo no trajecto.

De longa data militava Clemente Falcão nos bastidores do turf, ao qual serviu de diversas fórmas, mas sempre com carinho e dedicação. Possuiu uma das mais opulentas coudelarias do turf paulista, sendo sua jaqueta branca, braçadeiras pretas e bonnet branco, cedida mais tarde ao conde Sylvio Penteado, seu affeiçoado amigo.

Com as côres de Clemente Falcão correu a famosa egua Naná, ancestral de Sargento, que lhe herdou, com o pello tordilho, as refinadas qualidades.

Afastando-se mais tarde do gremio dos proprietarios, o extincto occupou diversos cargos no Jockey Club Paulistano, sempre com accentuado relevo. Ultimamente passava grandes temporadas em nossa capital, onde conseguiu fazer um largo circulo de amizades. Sua tempera combativa, voltada sempre para as boas causas dava-lhe uma aureola de idealista que explica a sinceridade destas admirações.

Com o pseudonymo de Guayomaz figurou com brilho invulgar nas columnas dos nossos periodicos.

Deixa o extincto, viuva dona Magdalena Falcão.

Seu corpo embalsamado seguiu hontem, pelo nocturno, para S. Paulo, numa de cujas necropoles será inhumado.

Relatorios recebidos pelo ministro da Educação

O sr. Gustavo Capanema, ministro da Educação, recebeu os seguintes relatorios concernentes ao mez de junho: do sr. Alberto Betim Paes Leme, director do Museu Nacional; Franklin Rocha Lima, director da Escola de Aprendizes Artifices de Goyaz; do sr. Manoel Vianna de Vasconcellos, director da Escola de Aprendizes Artifices de Alagoas; do sr. Isaac Moura, director da Escola de Aprendizes Artifices de Pernambuco; do sr. Athayde de Faria Rocha, director da escola de Aprendizes Artifices em Matto Grosso; do sr. Glycerio Rodrigues Filho, director da Escola de Aprendizes Artifices de S. Paulo.

Petropolis Vibra de Enthusiasmo!

(Continuação da 6ª pagina).

Legislativa do Estado do Rio de Janeiro e pelo exito de mais este serviço com que a opposição fluminense se recommenda, ao povo da sua terra, e um toque de reunir, aos petropolitanos, em torno do seu glorioso partido, para que este possa, cada vez mais forte, influir decisivamente, com as suas elevadas inspirações, nos destinos do nosso querido e tão infeliz Estado.

As qualidades de caracter, intelligencia e cultura, que recommendaram o nome de Luperio Santos aos suffragios dos seus pares são por todos nós conhecidas e, por isto, á alegria do acontecimento politico, que solemnizamos, se ajunta a de vermos feita justiça ao merito e a tranquillidade da certeza de que o orgão legislativo do povo fluminense tem, á sua frente, homem á altura de o representar e a quem sobra capacidade para, com energia invulgar, preservar-lhe a dignidade e conduzil-o á sua plena efficiencia.

Quando, em 1934, ha tres annos apenas, procurei Luperio Santos para induzil-o a formar com os meus amigos e com os seus, do Partido Petropolitano Independente, uma organização mais ampla, que congregasse, para fins politicos e sociaes, todos os que desejassem bem servir ao municipio, sob a bandeira da autonomia politica e administrativa e da não interferencia da politica na administração municipal, encontrei nelle, desde logo, um enthusiasta e com o seu decidido concurso foi que se fundou a União Petropolitana.

Da união dos petropolitanos, em torno dos principios de sã politica e de efficiente administração, surgiu, assim, naquelle anno, o nosso partido, que alcançou, neste municipio, a mais expressiva victoria no Estado do Rio de Janeiro, elegendo, poucos mezes após a sua formação, dois deputados estaduaes e concorrendo com cerca de metade da votação de um deputado federal, o que, até então, não fôra aqui alcançado por nenhum partido.

Nas eleições municipaes, a União Petropolitana elegeu o prefeito e dez vereadores, dos quinze de que se compõe a Camara.

Mas não tem sido apenas nas pugnas eleitoraes, que a União Petropolitana tem levado á victoria os ideaes deste povo.

Ainda sob o regime da interventoria, identificada com o povo de Petropolis, que é ella mesma, e orientando-o, conseguiu repellir, fazendo retroceder, de fugida, o prefeito que lhe fôra imposto, contra a sua vontade.

Empossado o governador, antes de promulgada a Constituição do Estado, quando o chefe do Executivo se achava, ainda, investido de poderes discricionarios, impoz-lhe e obteve a nomeação do prefeito da sua preferencia: o dr. Yêddo Fiuza, que, depois de promulgada aquella Constituição, elegeu, em pleito que se tornou memoravel pela extraordinaria maioria das suas legendas.

Para demonstrar a superioridade e sinceridade dos nossos propositos, nada mais significativo do que a escolha do nome que temos imposto, eleito e mantido na chefia do executivo municipal; não é o de um politico, no sentido estreito da palavra; e, como politico, embora no seu mais elevado e justo sentido, de homem que, num regime politico, exerce a administração em symbiose, ou cooperação, com a politica, é o dr. Yêddo Fiuza, muitas vezes, deficiente.

Animados do proposito de bem servir a causa publica, perdoamo-lhe, todavia, essa deficiencia politica; sabemos que ella lhe provém da hypertrophia das suas qualidades de administrador: da sua exclusiva e immediata preoccupação do bem publico, do seu devotamento, quasi excessivo, ao trabalho, do seu zelo vigilante pelas boas normas do serviço publico, da sua preoccupação de justiça, em todos os seus actos, do seu receio, sempre alerta, de renovação de normas e methodos definitivamente banidos do nosso municipio.

O certo é que o municipio prospera, que as finanças publicas estão folgadas, os saldos apresentam-se em caixa, as obras realizam-se, por toda a parte, e os municipios não se acham sobrecarregados com novos tributos; o progresso se irradia do centro para a peripheria e os districtos mais longinquos já o sentem e, dentro em breve, receberão beneficios com que não poderiam contar, na presente geração; de nenhum desvio dos dinheiros publicos pode accusar-se a administração, de nenhum acto de favoritismo pode ser increpado o seu prefeito.

Tudo isto se faz porque ha, aqui, uma politica organizada, com um programma bem definido, no sentido do interesse publico, e porque os homens que exercem essa politica são sinceros, no cumprimento daquelle programma; sabem calar a dissenção dos seus pontos de vista, em determinados assumptos, e sabem prestigiar aquelles que, sem intuitos pessoaes, procuram o bem publico, embora por directrizes de que divirjam.

Excusae-me, srs., do retrospecto, que fui levado a fazer e da synthese, quasi desnecessaria, pela sua evidencia, da situação a que chegamos: o meu intuito foi commemorar, nesta sessão, os nossos feitos para, no que culmina hoje, apontar-vos as directrizes que delle decorrem.

Antes de mais, permitti, porém, que vos chame a attenção para a causa ultima, a que attribuo, os nossos successos: o caracter municipal e autonomo da nossa organização.

Não se comprehende, realmente, que sem essa base se possa chegar, com efficiencia, á politica estadual e á federal; o municipio é a base do Estado, como este é a da União; no municipio é que os homens se conhecem e nelle é que sentem, directamente, os beneficios e maleficios da administração publica; se o municipio está, como o nosso, politicamente organizado, com solidez e autonomia, apresenta-se no Estado como força actuante e não soffre directamente a acção politica do Estado; faz sentir aos seus representantes a sua vontade e directamente pode tomar-lhes conta do desempenho do mandato a elles outorgado; em vez de receber as directrizes e o influxo do Estado, traça-lhe as normas, que dimanam da vontade do povo, e faz com que esta se reflicta junto ao poder central; o representante de um partido politico assim organizado, tem sempre a autoridade do interprete do pensamento e da vontade do povo, aquelle e esta permanentemente vigilantes e actuantes e, a todo momento, contrastaveis.

Ao conhecimento do pensamento e da vontade da União Petropolitana, alliado ao das qualidades de Luperio Santos, é que attribuo a escolha do seu nome para a presidencia da Assembléa Legislativa.

Não o impuz; lembrei-o, apenas; sei que Bernardo Bello delle cogitára, desde logo, e delle cuidou, com enthusiasmo; a sua apresentação, na Commissão Executiva do Partido Social Republicano, foi feita pelo senador Macedo Soares.

Bernardo Bello pensa, como eu, que o unico meio de se fazer uma representação politica legitima é pela organização dos partidos municipaes autonomos; foi assim que, em 1934, organizou a União Entreriense e, depois, o Partido Liberal Fluminense Sul Parahybano, que está sendo reorganizado nos moldes da União Petropolitana e com o nome de Partido Municipal de Parahyba do Sul do qual sou presidente, por imposição da generosidade que caracteriza esse grande parlamentar, que é o nosso Bernardo Bello.

Dahi, de ter o vosso presidente podido exprimir o desejo de um grande eleitorado, de terdes, pelo conhecimento exacto dos homens, dado as vossas preferencias a um politico de aprimorado caracter e de elevada intelligencia e cultura, como Luperio Santos, e de havermos tido a fortuna do encontro de dois grandes chefes, como o senador Macedo Soares e Bernardo Bello, o alcançardes hoje a satisfação de ver o vosso digno representante na presidencia do Legislativo Estadual.

Elle será o governador do Estado; não tenhaes duvida.

Agora, senhores, que attingiste a victoria e que dos seus verdadeiros factores tendes conhecimento, permitti, ao vosso presidente, uma ligeira justificação da sua conducta politica, que, embora sempre apoiada por vós, terá sido censurada, pelos que da mesma divergiram, ainda que intimamente, e, tambem, alguns conselhos, que julgo indispensaveis, para que, seguindo-os, possaes assegurar essa victoria e dar, ao nosso partido, a gloria de uma valiosa contribuição para tornar uma realidade o nosso sonho: a grandeza do Estado do Rio de Janeiro.

Quando, na Convenção Nacional, compareci, pelo Partido Social Republicano, que representa a congregação das forças em opposição ao governo do Estado, para suffragar o nome do sr. José Americo de Almeida, entenderam alguns dos nossos correligionarios que eu devêra antes ter suffragado o do sr. Armando de Salles Oliveira, e outros que por nenhum devêra ter optado.

Em reunião da nossa convenção, que convoquei, para submetter ao vosso julgamento a minha conducta, tive o prazer da ratificação dos meus actos contra seis votos apenas, dos quarenta membros de directorios e do conselho deliberativo, que, de accordo com os nossos estatutos, constituem a nossa convenção.

Não poderia, realmente, deixar de tomar uma attitude, quando mais não fosse, em obediencia ao inciso 4 do nosso programma, que determina, como objectivo do nosso partido.

"Filiar-se a um partido politico estadual, para o fim de pugnar pelos interesses do municipio, em tudo em que estes se relacionarem com a acção politica e administrativa do Estado e da União."

Ora, a nenhum interesse de ordem federal poderão os interesses do municipio mais se relacionarem do que com o da successão presidencial.

Deixando-o, porém, para argumentar, um pouco á margem, tinha eu de considerar a situação do nosso partido, na congregação das forças opposicionistas ao governo do Estado, o que vale dizer na sua filiação ao Partido Social Republicano.

Este, pela unanimidade dos seus membros, adoptára a candidatura do sr. José Americo de Almeida; dissentir della, importaria, para nós, abandonar esse Partido e, como força de opposição ao governo do Estado, nos insularmos.

Tivesse eu assim procedido, poderia esperar o apoio dessas forças ao nome do nosso deputado Luperio Santos, á presidencia da Assembléa Legislativa?

Evidentemente não.

Temos de vencer, no campo da politica estadual e da federal, com as demais forças em opposição ao actual governo do Estado; ellas já deram uma fórma organica a essa congregação, sob a designação de Partido Social Republicano, que realizará nosso grande ideal das organizações municipaes autonomas; será a constellação dessas organizações, ou a federação dos partidos municipaes.

Nessa federação, não podemos ter attitudes individuaes, mas apenas a força determinante dos nossos companheiros de ideal.

Foi já com o proposito de criar essa força que, nas eleições supplementares de 1935, procurei amparar, na supplencia da deputação estadual, os nomes desses nossos companheiros, de outros municipios; não obstante as difficuldades que tive a vencer, pela incomprehensão dos meus propositos, consegui fazer os tres primeiros supplentes, dois dos quaes já concorreram com os seus votos para a nossa victoria, devendo o terceiro ser investido no exercicio do mandato, por estes proximos dias.

A victoria, que hoje commemoramos, é, portanto, a resultante de uma orientação firme, que venho mantendo na presidencia da União Petropolitana, com o vosso decidido apoio.

E, agora, que vistes como vos conduzi á victoria, appello para a vossa confiança no sentido de me seguirdes, todos, na méta que vos tenho traçado, no campo federal e na orientação que devo adoptar, no campo estadual.

Sei que alguns de vós, entendem que estou errado, na orientação federal, e outros que não tenho dado a essa orientação a energia necessaria; para estes, o dilemma com relação aos outros, seria: ou acompanham a orientação do partido e do seu presidente, ou saem dos quadros da União Petropolitana.

Uns e outros laboram em erro, porque aquella orientação está certa e porque a minha tolerancia, ou supposta falta de energia, é apenas o cumprimento do que se dispõe, como finalidade do nosso partido, no inciso 6º do seu programma:

"Trabalhar, com o mais largo espirito de tolerancia, para que o eleitorado de Petropolis não se divida, nas eleições, particularmente para cargos de natureza estadual ou federal, de modo a que o municipio possa decisivamente pesar na orientação politica e administrativa do Estado e actuar, pelo modo mais efficaz, no Legislativo Federal."

E' o que estamos fazendo, demonstrando com factos o acerto da nossa orientação.

Não temos duvida na victoria da candidatura que adoptamos para a presidencia da Republica; para essa victoria, a União Petropolitana deverá concorrer com o maior numero possivel de votos, afim de que o prestigio politico do nosso municipio o autorize a exigir, não apenas para si, mas para o nosso querido Estado do Rio, para a obra do seu reerguimento economico, todo o auxilio, a que tem direito, da União Federal.

Somos um municipio prospero e feliz; muito mais prosperos e felizes seremos, porém, quando formos parte, não de um Estado desgovernado e fallido, mas de um Estado forte e rico.

Mas a nossa felicidade não será somente a resultante dessa integração, pelos beneficios materiaes e politicos que lhe advirão; será, mais ainda, a de haver decisivamente concorrido para a felicidade do povo fluminense.

O povo de Petropolis não é egoista, nem invejoso; a sua maior felicidade será a felicidade dos seus irmãos no Estado e no Brasil.

Collocado no alto da Serra dos Orgãos inclinando-se, numa encosta, para a baixada e para a Capital Federal e, na outra, para os campos altos do interior, Petropolis está, pela sua fatalidade geographica, como atalaia vigilante do Estado do Rio; chegam-lhe, de um lado, os lamentos da sua população praieira, pobre e desprotegida, e os daquelles que labutam, doentes e miseraveis, nos charcos, a que se reduziram as planicies ferteis de outróra, alimentados, apenas, pela esperança, hoje felizmente já concretizada nas obras de saneamento em execução, de melhores dias e, de outro, as queixas tristes e resignadas dos que, mourejando desamparados nas terras empobrecidas, de onde a lavoura cafeeira fez a fortuna do Brasil, embora esquecidos por este nutrem vivo o amor á grande patria e ao seu Estado, para cuja grandeza não medem e não medirão sacrificios.

Petropolis por tudo e por todos se interessa e com os outros municipios, seus irmãos, no Estado, ha de levar avante a grande realização a que se propoz: a grandeza do Estado do Rio de Janeiro.

Não faltam a este homens para isto: o senador Macedo Soares, com o seu extraordinario espirito publico, com o seu absoluto desinteresse pessoal, com a sua intelligencia fulgurante, com a sua penna vibrante e com a sua actividade incansavel, agremiou uma cohorte de homens que afinam pela mesma tecla do interesse publico e constituem uma garantia inexpugnavel para os altos interesses do Estado do Rio; Bernardo Bello é o conductor sem par das grandes pugnas politicas e a garantia mais preciosa da victoria; o seu espirito de coordenação, a serviço do Estado do Rio, tantas vezes caricaturado como inconstancia politica, pelos que não estão a par do châos a que um governo desorientado reduziu os negocios publicos do nosso Estado, traduz-lhe o desinteresse pessoal e a sublimação do sacrificio a que se presta; a sua energia e a sua combatividade, servidas por uma palavra facil, abundante e eloquente, não conhecem obstaculos e inflammam os seus commandados; nada vos preciso dizer de Clodomiro Vasconcellos, este vosso amigo e ex-director do "Jornal de Petropolis", velho servidor do Estado, que só tem uma ambição: servil-o cada vez mais e sempre melhor; e Luiz Sobral, esta figura de austeridade e de serena energia, este nome que é um programma de serviços prestados ao Estado? e Corrêa e Castro, o grande enthusiasta da candidatura Luperio Santos, o homem que sacrifica os seus maiores interesses para estar sempre, á hora, ao serviço do Estado? e a mocidade que acompanha a esses illustres varões? toda ella é uma energia e uma intelligencia só, a serviço do Estado: detenho-me na enumeração, para não me alongar demais.

Quero, apenas, ao finalizar, protestar contra o julgamento que tem recaido sobre a Assembléa Legislativa do Estado do Rio de Janeiro; ella não é inferior, no seu conjunto, ás que mais se tenham recommendado á estima publica: o que lhe tem faltado é orientação e o de que tem soffrido e a actuação desordenada do Executivo.

Todo o aspecto vae mudar: Luperio Santos á frente do Legislativo, amanhã, provavelmente, á frente do governo, com Clodomiro Vasconcellos á frente, então, do Legislativo, o quadro será differente: a assembléa será coerente nas suas attitudes e efficiente no seu trabalho.

O primeiro passo, para a grandeza do Estado do Rio de Janeiro, está dado; reunamos, agora, todos os nossos esforços, numa vontade só, para que em breve elle volte a occupar o logar a que tem direito na Federação Brasileira: o primeiro logar."

Agora os Armandistas Unem-se aos Integralistas Para Accusarem o Sr. José Americo de Tolerar nas Suas Fileiras Elementos Communistas...

(Continuação da 1ª pagina).

fragio universal, se faz logo candidato á presidencia da Republica por esse mesmo suffragio, appellando ao mesmo tempo para os golpes de mão, em vista da repulsa que as grandes massas lhe manifestam na praça publica — felizmente os ministros da Guerra e da Marinha já tomaram posição contra esses propositos subversivos.

Não pense o sr. Plinio Salgado que os seus passos não estejam sendo acompanhados na ligação com forças estranhas e nas articulações que tão ingenuamente confessou na praça publica, antes que cheguem ao conhecimento da policia...

Não tendo o que arguir contra o sr. José Americo, os armandistas estão recorrendo aos processos integralistas quando accusam o sr. José Americo de tolerar esquerdistas nas suas fileiras. No entanto, sabemos que, emquanto o sr. Armando de Salles mandava o sr. Bayma visitar as prisões, promettendo amnistia ampla a quantos se achavam envolvidos no movimento de 27 de novembro, o sr. José Americo irritava o capitão Gwyer de Azevedo, declarando-lhe que não podia examinar essa condição de apoio ao seu nome. O circo De Salles deixou vaga a cadeira destinada ao sr. Pedro Ernesto. Tem o sr. Armando a solidariedade de Jones Rocha que congrega os elementos mais suspeitos do Districto. Ainda agora o sr. Flores da Cunha telegraphou ao sr. Miguel Costa solicitando o seu concurso para a candidatura Armando de Salles. Os esquerdistas de Minas, do Paraná, etc. estão com a candidatura pecelsta.

E o sr. José Americo que, no seu discurso de agradecimento aos convencionaes, nas orações proferidas em Minas Geraes e, na ultima, na Esplanada do Castello, teve as palavras mais fulminantes contra o communismo, é que é accusado de tolerancia com esse elemento, pelo facto de, entre as correntes populares que o apoiam figurarem, espontaneamente, duas ou tres figuras, que foram de facto accusadas, mas têm a prova mais concreta de sua innocencia pelas absolvições do Tribunal de Segurança.

Ninguem exprimiu mais louvores ao sr. José Americo, quando esse illustre brasileiro deixava a pasta da Viação, do que o sr. Pedro Vergara. Reproduzimos os seus conceitos que representam a maxima exaltação de um homem publico que já se fez no Brasil:

"Sobre José Americo, o minimo que se póde dizer é que, como idealista na opposição, encarnou as esperanças renovadoras que exaltaram o Brasil, no successo ou no fracasso, através de toda a sua historia, e como homem de governo jamais transigiu com a honra, com a Justiça e com o patriotismo, realizando, plenamente nos limites do tempo, aquelle poderoso ideal de cidadão.

Elle não é apenas uma figura central da Revolução de outubro, mas uma grande figura de todas as revoluções do mundo.

A sua chamma de purificação liberal foi a mesma que incendiou os sonhos de Cromwell e de Danton, e, passados cem annos, a sua estatura moral reanima e movimenta numa resurreição os super-homens que imaginavam por um Brasil livre. — **Pedro Vergara**, deputado pelo Estado do Rio Grande do Sul".

Agora, o sr. Pedro Vergara nega o sr. José Americo e nega a sua obra, pelo radio e pela imprensa, com uma falta de memoria verdadeiramente alarmante e com uma falta de criterio que leva até ao esquecimento do juizo que estão fazendo delle os srs. Oswaldo Aranha, Ary Parreiras e outros a quem, levianamente, attribue, para desfazer no homem que não quiz ser candidato do sr. Flores da Cunha, todas as realizações que representam um supremo esforço proprio do ministro da Viação do Governo Provisorio.

Felizmente, o caso do trigo comprometteu, de uma vez por todas, a palavra do sr. Pedro Vergara que só consegue, nessas escandalosas mutações, diminuir-se cada vez mais no conceito nacional. Aliás o sr. Vergara já escreveu um livro louvaminheiro, exaltando o sr. Borges de Medeiros, a quem passou, depois, a atacar...

Houve quem contestasse, na Camara, a veracidade da affirmação do sr. José Americo de que desobrigara o sr. Flores da Cunha dos compromissos assumidos com o eminente brasileiro. Esse facto occorreu em janeiro. Pouco depois, em entrevista á imprensa, o sr. Flores da Cunha o tornou publico. Agora, o sr. José Americo o confirmou no discurso da Esplanada do Castello. Deste modo, não será possivel, pôr em duvida a exatidão do episodio. Elle é confessado pelos srs. Flores da Cunha e José Americo. Depois disso, quem terá autoridade para dementir as duas partes?

A CRIAÇÃO DO CONSELHO NACIONAL DE PROPAGANDA DA CANDIDATURA JOSE' AMERICO

Reunir-se-ão amanhã, 11 do corrente, **ás 15 horas, na sala do leader da maioria da Camara** dos Deputados, os politicos, situacionistas ou não, que apoiam a candidatura do sr. José Americo de Almeida.

Nesta reunião serão organizados uma Commissão Executiva e um Conselho Nacional de Propaganda daquella candidatura.

O SR. BERGAMINI EM CONFERENCIA COM O SR. JOSE' AMERICO

Acompanhado do sr. José Buarque de Macedo, esteve, hontem, na residencia do sr. José Americo, o sr. Adolpho Bergamini.

Os dois illustres politicos cariocas demoraram-se em conferencia com o candidato nacional.

CHEGOU O GOVERNADOR DE SANTA CATHARINA

Passageiro do avião "Guaracy" do Syndicato Condor, chegou a esta capital o sr. Nereu Ramos, governador do Estado de Santa Catharina. S. ex. veiu acompanhado de sua exma. esposa d. Beatriz Pederneiras Ramos. No aerodromo da Ponta do Caju', o illustre casal teve uma cordeal recepção.

A ASSEMBLE'A CATHARINENSE REAFFIRMA SEU APOIO A' CANDIDATURA DO SR. JOSE' AMERICO

De Florianopolis, recebeu o sr. José Americo o seguinte telegramma:

"Os deputados da Assembléa Legislativa de Santa Catharina, componentes da bancada do Partido Liberal Catharinense, deliberaram enviar-lhe a expressão mais viva de sua solidariedade á candidatura de v. ex. á suprema magistratura da Nação, ratificando, dess'arte, a decisão do directorio central, presidido pelo eminente chefe sr. Nereu Ramos. Cordiaes saudações. — (aa) Altamiro Guimarães, Ivens de Araujo, Emilio Ritzmann, Domingos Rocha, Renato Barbosa, Rogerio Vieira, Pompillo Bento, Agripa Faria, Adherbal Silva, Roberto Oliveira, Francisco Almeida, Sylvio Ferraro, Antonieta de Barros, Adolpho Martins e Marcio Portella".

Ainda de Florianopolis recebeu o sr. José Americo este despacho: "A representação classista na Assembléa Legislativa de Santa Catharina, solidaria com a brilhante administração do governador Nereu Ramos, tem a honra de levar ao conhecimento de v. ex. que tambem apoia decididamente a indicação do seu honrado nome ao governo da Republica. Cordiaes saudações. — (aa.) Indalecio Arruda, José Nicolau Born e Paulo Janz Junior".

TRANSPORTE GRATUITO PARA AS CARAVANAS DE PROPAGANDA DA CANDIDATURA JOSE' AMERICO NO MARANHAO

O sr. Aracaty Campos, director da empreza de navegação São Luiz, no Maranhão, communicou ao sr. José Americo que resolveu conceder transporte gratuito nas embarcações da companhia que dirige, a todas as caravanas que se destinarem ás cidades do interior em propaganda de sua candidatura.

Esse gesto vem demonstrar a gratidão que tem ao sr. José Americo pelo carinho com que s. ex., á frente da pasta da Viação, cuidou dos transportes fluviaes.

CONCENTRACAO DO MEYER PRO'-JOSE' AMERICO

No domingo ultimo, 8 do corrente, pelas 10 horas, realizou-se, na rua Dias da Cruz, 241, uma grande reunião de elementos politicos do Meyer que apoiam a candidatura do ministro José Americo á presidencia da Republica.

A CANDIDATURA JOSE' AMERICO EM MINAS

BELLO HORIZONTE, 9 (Da succursal do "Diario Carioca") — O movimento politico em Minas a favor da candidatura do sr. José Americo é cada vez mais intenso. Não só na capital, onde diariamente apparecem agremiações de prestigio, como tambem em todo o interior, o enthusiasmo da gente mineira se manifesta, antecipando a victoria do candidato majoritario.

NA CAPITAL

O movimento politico na capital se faz sentir cada vez mais intenso, á medida que passam os dias. As forças situacionistas se reunem em torno da pessoa do sr. Octacilio Negrão de Lima que, como prefeito de Bello Horizonte e secretario do Partido Nacionalista de Minas Geraes é o orientador da politica na capital. O prefeito, levando avante a politica do sr. Benedicto Valladares, arregimenta o eleitorado bellorisontino, conduzindo-o ao rumo certo da victoria do sr. José Americo, no pleito de 3 de janeiro.

Ainda ante-hontem, ás 20 horas, na séde do Partido Politico Flamengo Conservador, de um dos bairros da capital, foram homenageados o governador do Estado, sr. Benedicto Valladares e o sr. Octacilio Negrão de Lima. Nessa reunião, foram vivamente applaudidos os nomes do ministro José Americo de Almeida, Benedicto Valladares e Octacilio Negrão.

Mas não é só no P. P. Flamengo Conservador que o candidato nacional tem sido applaudido e onde o seu nome tem merecido os mais francos commentarios. Diversos bairros já reorganizaram os seus directorios, filiados ao Partido Nacionalista de Minas Geraes, agremiação que se radifica entre todos os municipios mineiros, apoiando o sr. José Americo.

Entre a mocidade, o enthusiasmo é tambem intenso. Todas as escolas já têm os seus comités.

NO INTERIOR

De varios municipios do interior, o governador do Estado tem recebido telegrammas communicando a fundação de directorios municipaes do P. N. M.. Nas reuniões realizadas nesses municipios, o nome do sr. José Americo tem sido alvo de demonstrações de solidariedade politica. Diversas moções de apoio lhe têm sido votadas, como em Cataguazes, Jacuhy, Juiz de Fóra, Pouso Alto, Sabinopolis, Uberlandia e até de Viçosa, em cujos districtos de Coimbra e São Miguel do Auta foram organizados os directorios do P. N. M.

A CAMPANHA NO CEARA'

Do senador Waldemar Falcão, presentemente em Fortaleza, recebeu o sr. José Americo o seguinte telegramma: "Recebo o eminente amigo os meus calorosos parabens pela esplendida demonstração popular de sabbado, em que o povo brasileiro teve ensejo de ouvir a sua palavra sincera, veraz e patriotica, toda inspirada no seu grande amor ao Brasil".

OS APPLAUSOS DA UNIAO DEMOCRATICA ESTUDANTIL DE SERGIPE AO MINISTRO JOSE' AMERICO

O sr. José Americo recebeu o seguinte telegramma de Aracaju': "A União Democratica Estudantil só tem palavras de applausos ao vosso discurso, pois enxerga nelle admiravel esboço de uma politica organica nacional. O Integralismo estrangeirado precisa de ser esmagado pelas forças democraticas. O Brasil necessita assumir a direcção do patrimonio economico nacional entregue até hoje aos capitaes internacionaes. A mocidade democratica sergipana deposita uma grande confiança na realização da pratica das idéas do vosso discurso de combate ao totalitarismo dissolvente e elogia o cunho popular do comicio de palavras ás massas populares. — Paulo Silveira e Abelardo Horta".

Diario Carioca

Anno X — Numero 2.811 | Rio de Janeiro, Terça-feira, 10 de Agosto de 1937 | Praça Tiradentes n.º 77

Ruidoso e Tragico, o "Circuito das Cucarachas"!

Morto, num desastre espectacular, o volante do carro 32 --- Varios outros accidentes marcaram as corridas automobilisticas de Nova Iguassu'

O mecanico Octavio Gomes, do carro n. 8, que ficou gravemente ferido

Nova Iguassu', o prospero municipio fluminense, teve um domingo ruidoso e brilhante. E' que se realizava alli, pela primeira vez, uma corrida automobilistica. De todos os recantos do vasto municipio accorriam pessoas ávidas do desejo de assistir ao sensacional prelio, onde os volantes iriam pôr á mostra sua coragem e pericia. Assim, á hora marcada para o inicio da prova, uma multidão de 50.000 pessoas se apinhava em todo o percurso.

O MAIS ANIMADO DOS DISPUTANTES

Alinhados os disputantes para a voz de "larga", via-se, como o mais enthusiasta de todos, o corredor Walter Ribeiro, branco, solteiro, de 22 annos de edade, residente á rua Ribeiro Guimarães n. 150, em Villa Isabel, mecanico da Garage São Jorge, situada á rua Marechal Floriano, em Nova Iguassu'.

Desde que se falou nas corridas, Walter manifestou desejos de ser um dos concurrentes. Seus amigos, porque elle tivesse um defeito na perna, tudo fizeram para que Walter não tomasse parte nas corridas. Mas tudo foi inutil e o mecanico se inscreveu na corrida.

Walter escolheu o fatidico numero 32 para o seu carro, affirmando mesmo que desejava vencer com este numero azarento.

O PRIMEIRO DESASTRE COM O 32

Dado o signal de larga, os carros partem para a primeira volta, na qual o carro 32 ficou collocado em 6º logar. Vem a 2ª volta e Walter numa curva atira o seu carro violentamente contra a cerca. Era o primeiro desastre do carro 32. Walter, porém, não desanimou e proseguiu em grande velocidade, desejoso de ir até ao final da corrida.

Até á 5ª volta, fel-as Walter sem acontecimento de maior importancia.

QUEBROU A CABEÇA DE MORAES SARMENTO

Na 5ª volta, Walter, que combinara revezar com Moraes Sarmento, na 6ª, ao passar em frente ao conhecido volante carioca disse que o carro precisava de agua.

Moraes Sarmento pede-lhe que atire a lata e este ao fazel-o fere Sarmento no frontal.

Sarmento, com o sangue escorrendo, colloca o bonet na ferida para estancar o sangue e depois se dirige para uma pharmacia perto, onde é medicado.

O DESASTRE E MORTE DE WALTER RIBEIRO

O carro 32 corria a 6ª volta. Approximava-se o momento de Walter ceder o carro a Sarmento, para este ultimar a corrida. Celere, o 32 estava já proximo ao cemiterio, distante apenas dez metros, quando Walter, ao fazer uma curva, atira o seu carro violentamente contra uma cerca, resultando capotar de maneira espectacular.

Jogado á distancia, o infortunado volante teve morte immediata, pois soffrera esmagamento do craneo. Era dramatico e compungente o aspecto do pobre moço!

O mecanico do carro 32 nada soffreu, atirado fóra do carro, no momento preciso em que este tombava.

O ENTERRO DE WALTER RIBEIRO

O corpo do desventurado volante foi removido para o necroterio de Nova Iguassu', de onde, após a necropsia, foi removido para a residencia de sua familia. O enterro effectuou-se hontem, com grande acompanhamento, no cemiterio local.

Walter Ribeiro, o desditoso volante do carro n. 32

OUTROS DESASTRES

Além do accidente em que o volante do carro 32 encontrou a morte de modo tão tragico, outros desastres marcaram a disputa do "Circuito das Cucarachas".

O carro n. 8, pilotado por João da Luz, tendo por mecanico Octavio Gomes, quando passava do 4º para o 1º logar, ao fazer a segunda curva da pista derrapou, indo contra uma cerca, para, em seguida, capotar. O volante, João da Luz ficou ligeiramente ferido, emquanto que o seu mecanico ficou gravemente ferido.

Ambos foram removidos para o Hospital de Nova Iguassu'.

Tambem o carro n. 20, ao fazer a setima volta, quebrou a roda da frente, do lado esquerdo.

Os carros de ns. 12 e 50, este dirigido por Abrunhosa, soffreram accidentes, sendo que este foi de encontro a uma cerca, e aquelle teve quebrado o differencial.

O Domingo Policial

Surrou o Companheiro

Sempre foram bons amigos Oswaldo Americo de Mello, preto, operario, solteiro, residente á rua do Lavradio n. 111, fundos, e Benedicto Macedo, vulgo "Cattete", pardo, de 26 annos de edade e tambem residente no endereço já citado.

Uma mulher, disputada por ambos, tornou-os de amigos inseparaveis em inimigos figadaes. E domingo, afinal, os dois discutiram acaloradamente, passando em seguida ás vias de facto.

"Cattete", mais decidido e genioso, deu formidavel tunda em Oswaldo, cortando-o todo com um fio de arame. A victima foi medicada pela Assistencia e "Cattete", embora negando a bravata commettida, trancafiado no xadrez da delegacia do 6º districto policial.

SAIU-LHE CARA A BRINCADEIRA

Ricardo Barbosa de Oliveira, apesar dos 67 annos de edade, não tem lá muito juizo e, ainda por cima, gosta da pinga.

Domingo, á tarde, em sua residencia, á rua Ferreira Pontes n. 223, depois de beber além da conta, lembrou-se de deflagrar umas balas de revólver, usando para isso de um prego. A primeira experiencia resultou bem, mas, a segunda, o projectil foi feril-o na côxa esquerda e no dedo.

O imprudente foi medicado convenientemente no Posto Central de Assistencia.

FERIU O COMMISSARIO

Domingo, á tarde, a praça do Regimento Andrade Neves, Domingos Ferreira dos Santos, de côr branca, de 26 annos de edade e solteiro, entrou no botequim do "Russo", em Bangu, e começou a provocar todos quantos ali se achavam.

Sciente do facto, partiu para o local o commissario Raffa, de serviço na delegacia do 7º districto. Em chegando ao botequim, a autoridade deu voz de prisão ao soldado, sendo por elle aggredido a punhal. Ferido embora na mão esquerda, o commissario Raffa conseguiu effectuar a prisão do turbulento, que foi autuado em flagrante.

EM ESTADO DE "SHOCK"

Atropelada por automovel em frente á Agencia da Caixa Economica da praça da Bandeira, foi internada em estado de "shock", no Hospital de Prompto Soccorro, uma mulher de côr preta, pobremente vestida, e apparentando 40 annos de edade. A infeliz apresenta fractura do craneo, sendo gravissimo o seu estado.

COLHIDO E MORTO POR UM BONDE

Ao atravessar, na tarde de domingo, a rua Copacabana, foi colhido e morto por um bonde de linha "Ipanema-T. N.", o operario Alberto Affonso, preto, de 25 annos, solteiro e domiciliado á avenida Atlantica numero 524.

O commissario Agra, do 2º districto policial, compareceu ao local, annotando a occurrencia e providenciando quanto á remoção do corpo para o necroterio.

O motorneiro Florentino Alonso, regulamento n. 7.300, foi preso e autuado em flagrante.

SURRADO A CACETE

José Adelino Pereira e Ernesto de Souza, encontraram-se domingo á tarde, na praia do Pinto, afim de decidirem sobre um negocio qualquer. A' certa altura das conversações, os dois se desentenderam e Ernesto, que estava armado de cacete, applicou valente surra em Adelino, deixando-o com fractura de varias costellas, além de contusões e escoriações generalizadas.

José Adelino, que é branco, solteiro, operario e residente á praia do Pinto s/n., foi medicado na Assistencia, tendo o seu aggressor se posto em fuga.

COLHIDO POR AUTO

O menino Manoel, de côr parda, com 10 annos de edade, filho de d. Maria da Penha, moradora á rua Souza Aguiar n. 100, foi colhido por um auto, na rua Dias de Cruz, esquina da rua Maranhão, soffrendo em consequencia fractura do pé direito.

Depois de medicado no Posto Central Central, Manoel foi hospitalizado. O motorista culpado evadiu-se.

Meneghetti Precoce!

Um menor de 17 annos assalta um estabelecimento e, descoberto, põe a avenida em reboliço

No Cinema Metropole trabalhava, há apenas dois mezes, o menor Orlando Pereira, de 17 annos de edade e residente á rua dos Arcos n. 84. Empolgado pelo desejo de regressar á sua terra natal, o Maranhão, e envenenado pelas aventuras vistas em tantos films policiaes, Walter invadiu o escriptorio do cinema, alta noite, assaltando antes, com uma barra de ferro, o vigia João Pereira dos Santos, vigia do "Metropole", ao qual feriu na cabeça.

Toda a ousadia do pobre provinciano foi nulla, pois, descoberto, logo teve que fugir, refugiando-se no telhado do edificio do cinema emquanto a policia rodeava todo o quarteirão para prendel-o.

PRESO, AFINAL

A situação pareciu interminavel. Até que o jornaleiro Waldemar Barbosa, que attende pelo vulgo de "Russo", promptificou-se a subir ao telhado do Cinema Metropole. E, assim, dentro de minutos, emquanto na rua verdadeira multidão aguardava a "caçada" ao larapio, "Russo" vê-se frente a frente com Orlando. E este, um simples rapazelho, ao invés de um homem forte, affeito ao crime, como se suppunha; — vae fugindo rumo á amurada do telhado, prestes a despenhar-se na calçada.

O commissario Jefferson grita para o menor que não se precipite no espaço. E o rapaz então se entrega, decepcionando a multidão, quando surgiu mirrado, pallido, tendo nos olhos todo o pavor do ladrão primario fracassado.

Walter declarou ao commissario Jefferson, que era sua intenção furtar a "burra" e retornar ao seu Maranhão distante.

OS FERIDOS

De toda a scena rocambolesca que preoccupou grande numero de policiaes durante tres horas, duas pessoas ficaram feridas: Henrique de Souza, portuguez, solteiro, empregado no Cinema Parisiense que recebeu ferimento nos labios, numa queda que levou, e João Pereira dos Santos, vigia do Cinema Metropole, que recebeu ferida contusa na cabeça.

Principio de Incendio na Rua Pedro I

Pouco trabalho tiveram os bombeiros — Pequenos os prejuizos — A policia no local

Um aspecto do trabalho dos bombeiros no interior da fundição

Cerca das 19 horas de hontem, irrompeu no almoxarifado da Secção de Balanças da Companhia Brasileira de Usinas Metallurgicas, installada á rua Pedro I, um principio de incendio.

Os vigias da casa Cesario Tavares, Raul Lima e José Pinto, auxiliados pelos operarios da Secção de Esmaltes João Fernandes Filho' e Vicente Marques, que faziam serão, notaram o fogo e a elle deram combate, porém, sem resultado.

Chamados os bombeiros, accorreu ao local o 1º soccorro da estação central, commandado pelos capitães Mascarenhas e D'Avilla.

Na praça Tiradentes, os carros tiveram suas manobras interrompidas em virtude dos buracos ahi existentes.

Houve necessidade de uma volta enorme causada pela grande quantidade de vehiculos que por ali transitam.

Dado combate ás chammas que ameaçavam propalar-se, foram ellas diminiindo aos poucos até serem dominadas completamente.

O commissario Alberico, do 10º districto, esteve no local ouvindo o gerente da firma, sr. Léo Piffczych que fôra chamado e arrolando testemunhas para o inquerito instaurado em cartorio.

Foram de pequena importancia os prejuizos causados pelo fogo.

Desprezada pelo amante, ateou fogo ás vestes

Por ter tentado dar fim á existencia, ateando fogo ás vestes, foi medicada e internada no Hospital de Prompto Soccorro, com queimaduras generalizadas de 1º e 2º gráos, a domestica Maria da Conceição, de côr parda, solteira e moradora á rua Julio do Carmo n. 191.

Foi inspeccionar o ramal de S. Paulo

Em viagem de inspecção, seguiu hontem para S. Paulo o coronel Mendonça Lima, director da Central do Brasil.

S. s. que se fez acompanhar dos chefes da 2ª e 3ª divisões, demorar-se-á naquelle ramal o tempo necessario á inspecção de todo o trecho comprehendido entre Norte e Rezende.

Falleceu no Posto de Assistencia da Penha

Hontem, pela manhã, expirou no Posto de Assistencia da Penha, a menina Cile, de 12 mezes de edade, filha de Waldemar Pedretti, residente á travessa Nicaragua n. 128. Victimou-a um mal cujo diagnostico de estado infecciosa agudo e suspeita de tetano foi dado pelo Hospital de Prompto Soccorro onde estivera anteriormente.

O cadaver da inditosa creança foi entregue á sua familia afim de ser providenciado o enterramento.

Um menor colhido por auto

O menino Helio, de 8 annos de edade, filho de Publio Marroy, residente á rua Juvenal Galeno n. 64, foi atropelado hontem por um automovel recebendo, em consequencia escoriações generalizadas.

A pequena victima foi medicada no Posto de Assistencia da Penha, sendo removida depois para a residencia de seus paes. O motorneiro culpado foi preso.

Um consul japonez medicado na Assistencia

No Posto Central de Assistencia foi medicado hontem pela manhã, o consul japonez em Bauru, sr. Hoyas Sulraka, com 44 annos, casado, residente á praça dos Bandeirantes n. 104, em S. Paulo. O diplomata nipponico saltara do expresso paulista, na estação de Alfr do Maia, quando teve um dos dedos da mão esquerda trincado pela porta ao fechal-a.

Depois de medicada, a victima retirou-se.

Os que estiveram no gabinete do interventor

Estiveram no gabinete do interventor federal: os deputados Ribeiro Junior e Ubaldo Ramalhete; vereadores Moura Monteiro e Azevedo Santos; general Barcellos, general Tourinho e os drs. Alceu de Amoroso Lima, José Garcia de Aragão e Roberto de Souza Coelho.

ILEGI